

我が郷土



三味線グランプリ初代王者

菅野孝山流 菅野優斗さん

5

May 2013 (平成25年)

No.1022





三味線グランプリ初代王者 菅野孝山流 菅野優斗さん

若き伝道者の挑戦 津軽三味線を世界へ

伝統芸能を守るだけでなく、新たな可能性を追い求め攻める姿勢。町中央1区在住の若き津軽三味線奏者、菅野優斗さん(17歳)が、その人です。

菅野さんは平成24年10月に開かれた第52回郷土民謡民舞大会「三味線グランプリ」の初代優勝者。音楽アーティストの憧れであり聖地「日本武道館」で輝きを放ちました。

菅野さんが津軽三味線を弾き始めたのは小学5年生のとき。家元、祖父の菅野孝山さんのもとで学び、祖父の背中を、父の背中を追い続け、今では全国区若手実力派として注目を集めるまでに成長した逸材です。

3月30日、花月会館(旭川市)。師匠であり祖父でもある初代菅野孝山さんの日本郷土民謡協会技能賞受賞と、自身の三味線グランプリ大賞受賞を祝い開催された祝賀会。

「伝統を守り伝えるだけでなく、新たなチャレンジで津軽三味線の魅力と可能性を広げたいです」。そう語り、フィナーレのステージに立った菅野さん。西アフリカに伝わる太鼓「ジャンベ」奏者との共演では、伝統を重んじるからこそ生まれる攻めの姿勢で、会場内の空気をも支配するかのごとく圧倒的なパフォーマンスを披露しました。「人々に感動を与えられる三味線弾きになり、世界に広めていきたいです」。

威風堂々と異彩の輝きを放つ、若き津軽三味線の伝道者。菅野優斗さんの活躍にご期待ください。



交通事故 ゼロ目指す

当麻町交通安全
結団式



平成25年度当麻町交通安全結団式が4月8日、町福祉会館大講堂で開かれ、交通安全指導員会、交通安全母の会、女性ドライバークラブのメンバーら約50人が出席。事故防止の啓発活動へ向け、気持ちを新たにしていきました。

菊川健一町長は「悲しい交通事故が起きないように、各団体と連携して力を尽くしていきます」とあいさつ。3団体を代表して交通安全指導員会の宮崎義夫会長は「北海道交通安全運動のスローガン、ストップ・ザ・交通事故」のとおり、事故のない町を目指していきたいです」と述べました。

交通事故 未然に防ぐ

交通安全「旗の波」運動



交通安全旗の波運動が4月11日当麻オートオアシス(町6西4)で行われました。

この運動は痛ましい交通事故を未然に防ぐことを目的に、旭川東警察署と上川総合振興局が合同で毎年行っているもので、当麻町交通安全指導員も参加。交通安全の旗を手に、自動車の運転手に安全運転を訴えました。

その後、グリーンリーフ当麻パークゴルフ場(町中央6)で利用者に夜光反射材などの交通安全グッズを配布。配られた人からは「夜歩くときにかばんや衣服につけて活用します」などと好評でした。

自動車の 恐さを学ぶ

宇園別小学校
交通安全教室



登下校時の交通安全に対する知識を深めるとともに自転車による事故防止を目的として4月25日、宇園別小学校で交通安全教室を行いました。

この日は北海道クミアイ自動車学校の協力で、実際にバスや自動車を使った教室を実施。全校児童19人が大型車の死角や内輪差による危険な箇所などを学びました。

同校では毎年同教室を行っています。同校では毎年同教室を行っています。児童は、普段便利に使っている自動車の恐さと、事故に巻き込まれないためのポイントを学びました。

新たな人生の スタート

当麻町高齢者学級
イチイ学園入園式



高齢者の生涯学習の場である当麻町高齢者学級イチイ学園。入園式が4月17日、当麻町農村環境改善センターで開かれました。

同学園は5年生までの58人の生徒が在籍。毎月1回の学習のほか遠足、施設見学、学園祭などを行っています。

式では新入生17人が緊張した面持ちで入場。糠谷仁一教育長はラジオ番組パーソナリティなどで活躍する永六輔さんの話をもとに「何歳になっても夢をもってその実現に進むのが人生。学園生活のスタートラインに立った今日は、新たな夢の実現に向かう始まりの日。助け合い、支え合い、学園生活を全うしてください」と激励しました。

大空に舞う 色とりどりの 姿に歓声

宇園別小前に
鯉のぼりが登場



こどもの日を前に4月18日、宇園別小学校でたくさんさんの鯉のぼりが大空に舞うと、子どもたちの歓声があがりました。

同校では毎年この時期、各家庭から寄贈された鯉のぼりをあげており、この日は全校児童19人が校舎前に色とりどりの15旗をあげました。

菊地俊治校長は「最近では鯉のぼりをあげる家庭が少なくなっています。子どもたちにも貴重な経験、とてもうれしいですね」と笑みを浮かべていました。

火災予防 元気にP R

宇園別少年消防クラブ
商店街などで啓発



春の全道火災予防運動期間に合わせ、宇園別少年消防クラブのメンバー11人が4月21日、街頭で毎年恒例の火災予防を元気に呼びかけました。

メンバーは徒歩で市街地を巡り、スリーパーの買い物客や、老人福祉施設の入所者に啓発用のチラシなどを手渡し「火の取り扱いには気をつけてください」と呼びかけました。

また、上川中部消防組合消防署当麻支署前の道道で、ドライバークに火災予防を呼びかけたほか、消防車に乗車し町内を巡回。マイクを手にスピーチを通して防火をPRしました。

体幹を鍛える トレーニング

コーディネーション
トレーニング体験会



総合型地域スポーツクラブ「とうまスポーテッククラブ」(岡本大志理事長)は4月20日、当麻町スポーツセンターでコーディネーショントレーニング親子体験会を行いました。

同クラブは、未来のトップアスリートを育成することを目的として今年3月6日に発足。地域に根ざした運営を進めています。

コーディネーショントレーニングは、運動における一連の過程



を円滑に、正確に行う能力を向上させるためのトレーニング方法。小学校の体育授業でも取り入れられるなど、全国的に広がりをみせています。

この日は、NPO法人日本コーディネーショントレーニング協会の講師指導のもと、町内の親子100人がトレーニングを体験。

くの字・Sの字運動といった体幹を鍛えるための運動や、ボールの落ちる場所を予測し距離感を正確にとらえ体を動かすトレーニングに挑戦。普段とは違う運動に参加者は戸惑いながらも、さわやかな汗を流しました。

2013 かたるべ

アンデパンダン展

4/5 ~ 7/6 午前10時~午後5時
(毎週月曜日は休館)

入場料 **300円** (小学生未満および障がいのある方と引率者は無料)

かたるべの森美術館
(旧伊香牛小学校) ☎84-2880

アンデパンダン展は、無鑑査、無褒章、自由出品の美術展で、展示場には、町内外から約1000人の出展者から400点以上にのぼる作品が展示されています。

心そのままに表現された作品。「見ていると、とても和やかな気持ちになります」。同美術展の魅力を語るスタッフの渡部亜澄さん。今回の美術展では2階の教室3室と廊下が展示スペース。立体的配列を織り交ぜながら複数の作品を展示し、教室自体を一つのアートとして見せる工夫がされています。

アンデパンダン展の世界。みなさんのご来場をお待ちしています。

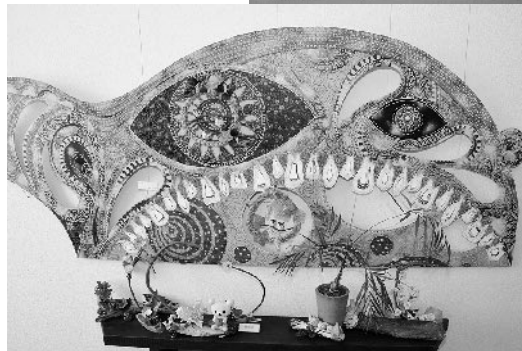

平成25年度当麻町予算をお知らせします

平成25年度各会計予算の7会計予算総額は78億9,645万3千円で、対前年度比14.3%、9億8,578万9千円の増となっています。

一般会計の予算規模は、54億4,100万円で対前年度比24.1%、10億5,800万円の増となっています。

特別会計の国民健康保険(事業勘定)会計では2.9%の減、国民健康保険(医科診療施設勘定)会計では20.5%の増、後期高齢者医療特別会計では2.6%の増、介護保険特別会計では4.8%の増、公共下水道事業特別会計では39.6%の減、水道事業会計の収益的支出では6.3%の減、資本的支出では5.5%の減となっています。

△=マイナス

会計名		本年度予算	前年度予算	比較
一	一般会計	54億4,100万円	43億8,300万円	10億5,800万円
特別会計	国民健康保険(事業勘定)	9億8,100万円	10億1,000万円	△2,900万円
	国民健康保険(医科診療施設勘定)	1億1,060万円	9,180万円	1,880万円
	後期高齢者医療	9,850万円	9,600万円	250万円
	介護保険	9億1,400万円	8億7,180万円	4,220万円
	公共下水道事業	1億4,260万円	2億3,610万円	△9,350万円
	小計	22億4,670万円	23億570万円	△5,900万円
水道事業計	収益的支出	1億894万2千円	1億1,630万4千円	△736万2千円
	資本的支出	9,981万1千円	1億566万円	△584万9千円
	小計	2億875万3千円	2億2,196万4千円	△1,321万1千円
合計		78億9,645万3千円	69億1,066万4千円	9億8,578万9千円

歳出総額 54億4,100万円

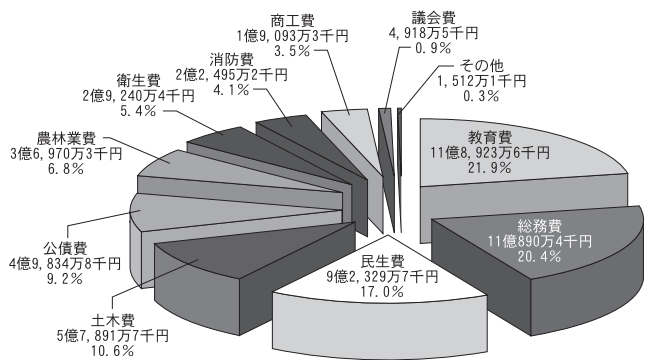

歳入総額 54億4,100万円

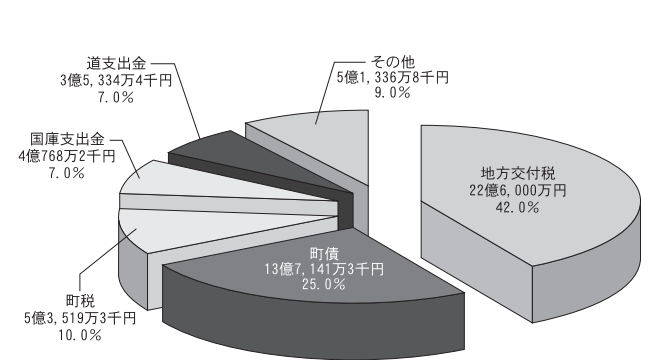

- 教育費 小中学校および幼稚園管理、社会教育、体育活動、学校給食に関するもの
- 総務費 職員給与や庁舎管理など全体的な管理・財産維持、交通安全、広報、地域振興など
- 民生費 社会福祉、障がい者福祉、児童福祉、高齢者福祉などに関するもの
- 土木費 道路橋梁の維持・新設改良、河川維持、公営住宅、公園の管理など
- 公債費 町の借金の返済に関するもの
- 農林業費 農林業、農業委員会に関するもの
- 衛生費 保健衛生、環境衛生、墓地管理、ごみ処理などに関するもの
- 消防費 消防活動に関するもの
- 商工費 商工業、観光などに関するもの
- 議会費 議員報酬や議会活動に関するもの
- その他 予備費など

◎町財政に関するお問い合わせは総務企画課財政係 (☎84-2111内線216・217)

■子育て支援

- ・感染症予防(予防接種)助成金の拡大 17,543,000円
(インフルエンザワクチン予防接種を中学生まで無料化)
(拡大分 1,950,000円)
- ・中学生修学旅行の経費全額助成 3,213,000円
- ・保障福祉センターすこやかホール幼児用遊具設置(一式) 5,000,000円
- ・フィールドアスレチック幼児用遊具の設置(一式) 6,132,000円

■健康づくり・福祉の充実

- ・高齢者の買い物支援
(75歳以上の世帯で自動車を持たない方に、ワゴン車で商店街へ送迎サービスを実施) 2,020,000円

■農業の振興

- ・もみ殻貯蔵タンクの導入支援(10台) 3,000,000円
- ・食料供給基盤強化特別対策事業
(当麻東地区:継続 6,044,000円、当麻西地区:新規 4,500,000円) 10,544,000円
- ・輪菊生産者への補助
(シエード・電照設備へ対する補助。補助率:町 1/6、農協 1/6) 2,500,000円
- ・当麻農業の未来創造への支援
(仮称)これからの当麻農業を考える会へ調査費を補助) 1,000,000円

■林業の振興

- ・製材加工機械導入への補助 83,600,000円

■商工業の振興

- ・商工業後継者の育成支援(就学補助 1人) 240,000円
- ・商工業新規開業者の支援
(貸店舗家賃補助:限度額50,000円、店舗新築木材補助:限度額等30坪) 1,680,000円

■観光の振興

- ・とうまスポーツランド整備事業
(総合グラウンドA・B整備、オムニテニスコート改修、折りたたみバックネット購入) 52,444,000円
- ・鍾乳洞休憩施設整備 37,607,000円

■教育環境の整備

- ・当麻中学校の整備(駐車場整備、グラウンド暗渠ほか) 12,928,000円

- ・学校図書館臨時職員の配置(1人) 1,243,000円
- ・小・中学校コンピュータ機器の整備 21,498,000円
- ・公民館の整備 827,427,000円
- ・東公民分館の改修(屋根・外壁の塗装補修) 12,294,000円
- ・幼稚園の改修(屋根塗装、電気暖房設備改修) 16,430,000円

■省エネルギー対策

- ・住宅用太陽光発電システム設置への補助(3棟) 300,000円
- ・家庭用LED電球購入費の補助
(購入費用の1/2 上限5,000円) 4,550,000円

■快適な生活環境の創出

- ・公営住宅の整備(ニュータウン団地Ⅲ工区)
(2棟8戸、集会所100㎡、児童遊園672㎡) 148,607,000円
- ・ニュータウン公園の整備(整備面積:4,069㎡) 12,250,000円
- ・フラワーガーデンの整備(フィールドアスレチック横) 10,000,000円
- ・町産材活用の促進
(住宅新築者で町産材を使用した場合、上限2,500,000円を補助 15棟) 24,300,000円
- ・11条道路配水管新設 9,500,000円
- ・つつじ団地配水管新設(南7号道路) 3,500,000円
- ・下水道管渠長寿命化 5,000,000円
- ・南7号道路外改良舗装 19,000,000円
- ・東18条道路の2線改良舗装 5,200,000円
- ・1条道路改良舗装 10,000,000円
- ・5条道路の1線改良舗装 50,000,000円
- ・1条道路交通安全施設整備 114,000,000円

■消防・救急体制の充実

- ・消防救急無線デジタル化 実施設計
(事業実施は平成26年度) 1,322,000円
- ・第6分団庁舎改築(緑郷地区) 32,082,000円



町立図書館からのお知らせ

町立図書館
5月の特集

5月「風の赴くままに 旅特集」
※次回は「作家追悼」特集です。

移動図書館車
「いちい号」
巡回予定

宇園別
小学校
5月22日(水)
6月5日(水)
12:45~13:10

当麻
小学校
5月23日(木)
6月6日(木)
12:50~13:20

柏寿園
町営住宅
13:40~14:00

旅のお供にこんな本!

ポカポカと暖かい陽気に誘われて、なんとなく外に出たくなるこの時期。おすすめしたいのは旅にまつわる本です。

旅行ガイドとしてみなさんおなじみの「るるぶ情報版」、「まっぷるマガジン」。またポケットサイズの「楽楽」シリーズも旅のお供に最適です。

その地に行った気分を味わえる本として、日本や世界各地の美しい風景を紹介する「ワンダーランドspot50」や日本のパワースポットを取り上げた「日本の大聖地」があります。さらに「ユネスコ世界遺産」シリーズや「写真集シルクロード」シリーズも見る人たちに海外の素晴らしいイメージを与えてくれます。

読み物では、旅情ミステリーの代表である内田康夫「浅見光彦」シリーズ、西村京太郎「十津川警部」シリーズ、梓林太郎「茶屋次郎」シリーズなどがあり、全国各地の観光地で起こる殺人事件を解決します。他にも「御師 弥五郎」(西條奈加)、「旅屋おかえり」(原田マハ)、「聖家族」(古川日出男)など、旅を題材にさまざまな人間模様を描いた小説は数多くあります。

エッセイでは「百の旅 千の旅」(五木寛之)、「人生の旅をゆく」(よしもとばなな)、紀行文では「隅の風景」(恩田陸)、「寂聴中国再訪」(瀬戸内寂聴)、「あやしい探検隊 北海道物乞い旅」(椎名誠)、「辺境・近境」(村上春樹)、「女流阿房列車」(酒井順子)などがあり、児童向けには「ガリバー旅行記」(スウィフト)、「宝島」(ステューブンソン)、「西遊記」(呉承恩?)など、読むとその場所に行ってみたくくなるような本がたくさんあります。

どこか行きたい、そう思ったらまずこうした旅の本を読んで、旅のイメージを膨らませてみてはいかがでしょうか?

BOOKトリア

「西遊記」

中国は唐の時代(7世紀)を舞台にした僧侶・三蔵法師が白馬・玉龍に乗って孫悟空、猪八戒、沙悟浄の3人のお供とともに天竺(インド)を目指す冒険物語。唐の時代にインドに渡り、仏教の経典を持ち帰った僧侶・玄奘三蔵の地誌『大唐西域記』をもとにしています。

日本では、中国は明代(16世紀)に呉承恩が著したといわれていますが、中国では清の時代(17世紀)に丘長春という人物が作者であるとされ、呉承恩が作者であるという説は20世紀に入り、作家・魯迅(「阿Q正伝」)が提唱したものです。しかし今日に至るまで、作者が誰なのか結論は出ていません。

ピックアップ! 今月の3冊

『色彩を持たない多崎つくると、彼の巡礼の年』
村上春樹



死ぬことだけを
考えている大学生・
多崎つくると、駅
をつくることは心
を世界につなぎと
めておくための営
みだった。あるポ
イントまでは…。
2013年の話題作が
ついに町立図書館へ。

『ほっかいどう100の道』



通ってみた
い道、思い出
の道、後世に
残したい道な
どなど、道内
の道100本を、
それぞれの道が持つ歴史
や地域の人々の思いを、斬
新な写真とともに伝える。
現場を楽しむための情報
も紹介する。

『なにこれ!? 北海道学』
池田貴夫



落花生をま
くのは北海道
だけ? たくちゃん
貯金箱はお
宝アイテム?
行事、食文化、
生活用品など、著者が北
海道に来て「何これ?」と
思ったものを取り上げ、
ディープな北海道へと誘う。

新刊児童図書

- オズ はじまりの戦い ルドニック
- オバケたんてい 藤江じゅん
- 紙の王国のキララ 村井さだゆき
- 世界を変えた建物 パクスマン
- とっておきの標語 村上しいこ
- トランプおじさんと家出てきたコブタ たかどのほうこ
- ほんをよむのいいばしょは? ゲンメル
- まゆとうりんこ 降矢なな
- ゆけ! ウチロボ! サトシン
- 竜が呼んだ娘 柏葉幸子

■当麻町立図書館(☎84-2566) ■休館日 毎週月曜日/年末年始/祝祭日(11/3除く)/特別整理期間

■開館時間 9時30分~17時15分(木曜日は11時~19時) ■ホームページ <http://db.net-bibai.co.jp/tohma/>

この広場はみなさんから寄せられた情報などが集まるスペース。【投稿・情報提供などをお待ちしています。】

みんなの広場

散歩道

リレーエッセー ⑦⑥

「とうま」

今橋愛美(伊香牛1区)



私は2歳頃に当麻町に越して来まし
た。20年ほど当麻に住んでいます。

当麻は、美味しい米や野菜があり自
然も恵まれていてとても豊かです。毎
日美味しいご飯を食べることができ、
当麻で生活していて幸せだと感じます。

中でも、一番幸せだと感じる事は友
達に恵まれているという事です。

小学生の時は同級生が6人しかいま
せんでしたが、何をする時でも一緒だっ
たので毎日楽しく過ごしていました。

中学生になり、人数も増え小学生の
時とは大きく違いとまどいや不安があ
りました。しかし、すぐにみんなと打
ち解け吹奏楽部にも入部し新しい中学
校生活をスタートしました。

体育祭や学校祭などの行事では、ク

■ 次回の執筆は窪紗奈江さん(伊香牛1区)です。

ラスみんなが団結し良い思い出になり
ました。3年生の時には演劇公演もあ
りクラスだけでなく、学年全員が団結
する事ができました。

部活動では休みもなく毎日練習し、
何度も何度も辞めたいと思いましたが
仲間助けられ続けてきた結果、3年
連続北海道大会に出場、全国大会には
2年連続出場する事ができました。

振り返ると、同級生・先輩・後輩・
先生などたくさんの人たちに助けられ
支えられてきました。

今でも当麻のみんなとは集まったり
しています。こんなに最高の仲間がい
るのは当麻町だけだと思います。

私は当麻町民である事に誇りを持ち、
これからも生活していきたいと思いま

よろこびかなしみ(敬称略)

(平成25年3月21日〜4月20日届け出分・
町に住居登録のある方を掲載)

◆お誕生おめでとう(あかちゃん・住所・性別・父
または母の了承いただいた方のみ掲載)

- 池沢 龍雅ちゃん(4南3・男・司)
- 金子陽 日生ちゃん(3西3・男・茂樹)
- 浦谷 笙真ちゃん(3西4・男・雅之)
- 稲田ひめのちゃん(中 4・女・優)

◆お悔やみ申し上げます(承りたい方のみ掲載)

- 古川 重利さん(北 1・91歳)
- 水口 泰男さん(東 1・65歳)
- 久坂 守一さん(中 3・84歳)
- 森脇 顕一さん(中 3・78歳)
- 保毛 忠男さん(北 2・100歳)
- 坂本真智子さん(中 7・59歳)

ありがとうございました

◆香典返しを廃して社協に

- 古川 幸雄さん(北 1) 3万円
- 佐藤 利花さん(3西3) 1万円
- 水口ト シ子さん(東 1) 3万円
- 久坂 京子さん(中 3) 3万円
- 保毛万寿男さん(北 2) 3万円
- 森脇 敦史さん(中 3) 3万円

◆まちづくり寄附金(ふるさと納税)と
して町に(3月分)

- 坂本 陽子さん(兵庫県神戸市)
- 田口 龍司さん(愛知県名古屋)
- 小高 晴雄さん(埼玉県さいたま市)
- 杉山 隆嘉さん(千葉県船橋市)
- 石川とし子さん(栃木県宇都宮市)
- 村上 淳一さん(静岡県静岡市)
- 野田 慎彦さん(愛知県一宮市)
- 原品 一夫さん(千葉県柏市)
- 原品美代子さん(千葉県柏市)
- 高橋 雄一さん(東京都板橋区)
- 椎名 尚文さん(札幌市)
- 原田 祥平さん(東京都港区)
- 板橋 俊雄さん(東京都板橋区)
- 西澤可奈絵さん(札幌市)
- 畠山 正明さん(札幌市)

◆社会福祉事業活動資金として社協に
当麻国際交流協会から7千26円
ました。

文壇

短歌や俳句、川柳を習つ
たばかりの方でも、ぜひ
ご登壇ください。

俳句

- 長谷川 信子
- ランドセル未来を詰めて子等駆ける
- 林 明子
- 春の日につられて散歩の距離延ばす
- 佐藤 忠
- 巢立つ孫老いの目潤む卒業式
- 岩 渕 真理子
- 春彼岸雪多くして墓碑見えず
- 佐藤 栄子
- 雪解けの人目離さず飲む鳥
- 河村 久子
- 雪の果てお天道様には適いませぬ

川柳

- 大野 直之
- 図書館に脳の目減りを足しに行く
- 榎 本 千ヨ
- 感動を受けて幸せ人そだつ
- 林 義明
- 雪解けに一喜一憂する田畑

これはおトク!当麻の森林で育まれた良質の木で、新築のマイホームを実現!!

1

憧れの新築住宅を
お得に建てるチャンス!!

柱 **0** 円

当麻町産の木材(柱・梁等の構造材)
無償提供いたします!
約**150**万円分の木材が**0**円!!

40坪[新築住宅]の参考例 17㎡(木材使用量)×7万円/㎡(木材単価)=約119万円
50㎡(羽目板使用量)×6.2千円/㎡(羽目板単価)=約31万円

- 対象者/当麻町内に戸建住宅を新築され、該当住宅に居住された方
- 対象要件/当麻町内に新築される戸建専用住宅(住宅と同時に施工される車庫、物置も含むことができます。)
当麻町内に新築される店舗併用住宅のうち、住宅の用途となる部分
- 補助金額/250万円を限度とし、建設に要する町産材各部位の使用量に応じた額とする。

2

家計にうれしい、お金とお米のお祝い!当麻町は新生活を応援しています!
土地購入後3年以内に住宅建築された方

ご家族のみなさんとのご縁に感謝を込めて
とうま縁結びお祝い金

50万円を進呈!

北海道一おいしいお米をあなたの食卓に
とうま縁結びお祝い米

5年分をお届け!
(今摺米10kg/月 約30万円相当)

50万円 + 約30万円 = 約230万円相当!! **プレゼント!!**

区画価格

	区画面積	区画価格
2	266.75㎡ (80.83坪)	2,909,000円
10	288.26㎡ (87.35坪)	3,712,000円
12	288.26㎡ (87.35坪)	3,712,000円
13	288.26㎡ (87.35坪)	3,712,000円
16	266.74㎡ (80.83坪)	2,909,000円
17	266.74㎡ (80.83坪)	2,909,000円
24	288.26㎡ (87.35坪)	3,712,000円
25	288.26㎡ (87.35坪)	3,712,000円
26	288.27㎡ (87.35坪)	3,712,000円
27	288.27㎡ (87.35坪)	3,712,000円
31	267.32㎡ (81.01坪)	2,916,000円

	区画面積	区画価格
33	267.31㎡ (81.00坪)	2,916,000円
35	267.33㎡ (81.01坪)	2,916,000円
36	263.62㎡ (79.88坪)	3,115,000円
39	282.53㎡ (85.62坪)	3,638,000円
40	282.51㎡ (85.61坪)	3,638,000円
42	282.53㎡ (85.62坪)	3,638,000円
43	282.53㎡ (85.62坪)	3,638,000円
46	281.39㎡ (85.27坪)	3,069,000円
47	281.39㎡ (85.27坪)	3,069,000円
48	281.39㎡ (85.27坪)	3,069,000円
49	281.39㎡ (85.27坪)	3,069,000円

	区画面積	区画価格
50	281.38㎡ (85.27坪)	3,069,000円
51	281.38㎡ (85.27坪)	3,069,000円
52	277.64㎡ (84.13坪)	3,281,000円
55	306.72㎡ (92.95坪)	3,950,000円
59	306.72㎡ (92.95坪)	3,950,000円

お問い合わせ

当麻町・当麻町土地開発公社

- 住所/北海道上川郡当麻町3条東2-11-1
- 定休日/毎週土曜・日曜・祝日・祭日
- 営業時間/9:00~17:00

Tel.0166-84-2111

ニュータウンとうま

検索

<http://newtown-tohma.net/>



当麻保育園(徒歩5分)



スポーツセンター(徒歩4分)



フィールドアスレチック(車5分)



郵便局(徒歩4分)



旭川信金(徒歩4分)



北洋銀行(徒歩5分)

子どもたちが
元気で健やかな毎日。



とうまに
住もう!!

人が夢が心が
つながるマチ

1と2をあわせると...

ふる Hart Fullタウン とうま 約150万円+

当麻町全体図



宅地区画図

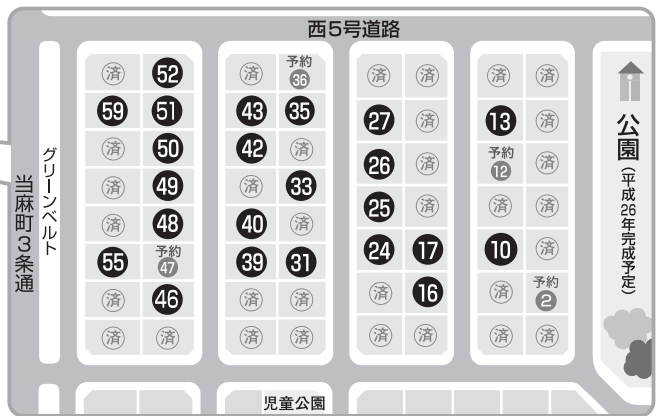

分譲概要

■売主/当麻町土地開発公社 ■総区画数/161区画 ■道路幅員/11m
 ■開発総面積/87,267㎡ ■分譲価格/2,909,000円(266.72㎡: 80.82坪)~6,389,000円(423.39㎡: 128.30坪) ■用途の指定/50㎡以上の居住用住宅(工場等の併用不可) ■所在地/上川郡当麻町3条西3丁目 ■地目/宅地 ■用途地域/無指定 ■設備/上下水道 ■交通/道北バス停「当麻3丁目」(徒歩3分)JR当麻駅(徒歩8分)旭川空港(車25分)旭川北IC・愛別IC(車15分) ■通信/光ハイブリット(100Mbps以上)・ADSL(40M)区域内 ■造成時期/平成18年造成工事完了

周辺施設



当麻町民のための

パソコン講座

今回からパソコンの基本から便利な使い方をみなさんにお伝えします。
実践して学びたい！という方は、毎月開催している
「ポテト無料パソコン講座」にもぜひご参加ください。

1回目 おうちでWi-Fi(ワイファイ)を活用しよう！

? Wi-Fiって何?

Wi-Fiとは、無線でインターネットにつなげる機能のことです。

インターネットを使っているご家庭でしたら、市販の「無線ルーター」(親となる機器)を準備することで、おうちの中をカンタンにWi-Fi環境にすることができます。

無線が受けれるパソコン、ゲーム機などでしたら、お部屋に限らず複数の機器をインターネットに繋がられるので、家族それぞれでいろいろな使い道が考えられますよね。

LANケーブル一本だけだと取り合いにもなりますし、使いたい場所が限られますからもっと便利にネットを活用する上でも、ぜひ取り入れてみてください。

接続でわからないことがありましたら、ポテトにお問い合わせください。



Wi-Fi接続イメージ (当麻町の場合)



宅内のネット回線を
家族で共有できます！

ソファでくつろぎながらノートパソコン

レシピの検索はタブレットPCで!

スマホでのダウンロードもサクサク快適!

携帯ゲーム機で通信対戦!



タブレットPCなら直感操作!
調べ物もカンタンです。

インターネット環境導入については
旭川ケーブルテレビ「ポテト」にご相談ください!

総務省では多額の国費補助で整備された情報通信基盤施設の有効活用を事業実施自治体へ指導するとともに、インターネットサービスの一層の利用率向上を目指しています。当麻町では、パートナー電気通信事業者である、旭川ケーブルテレビ「ポテト」と連携し、取り組みを進めています。



■問い合わせ先
子育て支援センター「たち」(子育て総合センター内)
☎84-5440

※ご来園の際は、スポーツセンターまたはテニスコート横の駐車場をご利用ください。

○わくわく教室 午前9時30分から11時30分まで

開催日	内容
5月15日(水)	ダンボールあそび
5月22日(水)	大きな紙にお絵かきしよう(汚れても良い服装でお越しください)
6月5日(水)	おまつり製作
6月12日(水)	晴天時/図書館へ行こう(図書館バス見学) 荒天時/ちぎってはろう

○「よちよち教室」(1歳児対象) 午前9時30分から11時30分まで

開催日	内容
5月10日(金)	傘袋であそぼう
6月14日(金)	晴天時/公園であそぼう 荒天時/新聞あそび

○「ましゅまる教室」(0歳児対象)

午前10時から11時30分まで

開催日	5月17日(金)	6月7日(金)

○「あそびの広場」(プレイルームの開放)

午前10時から11時30分まで

開催日	5月13日(月)	5月27日(月)	6月10日(月)

○特別行事のお知らせ

開催日	内容
5月20日(月) 10時~ 11時30分	事故予防について 講師 消防署職員 場所 子育て支援センター 託児 あり 締切り 5月15日(水)
5月29日(水) 9時20分~ 12時	春のバス遠足 行き先 晴れ/クリスタルパーク 雨/ココポックル 集合 子育て総合センター 持ち物 タオル、着替え、飲み物 締切り 5月22日(水)

※参加される方は事前にお申込みください。

○絵本・DVDの貸し出し

開館日であればいつでも利用できます。午前9時から午後5時まで。貸し出し期間は2週間です。

・絵本~1回5冊まで ・DVD~1回2枚まで

○子育て相談

開館日であればいつでも相談に応じます。午前9時から午後5時まで。

・来所相談 事前に電話をお願いします。
・電話相談 ☎84-5440へお電話ください。

平成24年4月の児童福祉法改正により0~18歳の発達支援に関する事業が、障害者自立支援法から児童福祉法へと移行されました。これに伴い、相談支援事業と発達支援事業が設けられ、子どもを取り巻く支援の専門性がより尊重されるようになりました。

上川、愛別、比布、当麻の4町では、法改正のあった同月より「当麻町児童相談支援事業所」を当麻町子育て総合センター内に開設し事業を実施しています。さらに本年4月からは相談支援専門員の配置が2人となり、児童に対する相談を充実させています。

成長や育ちに対する不安や悩みを来所相談、電話相談、家庭訪問を通して、一緒に解決に向けて考え、もつとも適していると思われる機関や制度の紹介、さらに見学や話を伺う機会を設けるなど、お子さんや保護者の方ご自身が決定、選択しやすい情報を提供します。

また、乳幼児健診や子育て支援センター、幼稚園・保育園・学校等に定

期的にお邪魔して、保護者の方や先生方に対する相談も行っています。子どもの成長や育ちについての悩みは考え出すときりがありません。どんな些細なことでも溜めていると、どんどん膨らんでしまいますし、一人で考えていると目の前にいるわが子や自分自身の良い所にも気づけなくなつてしまいます。

誰かに話すことで気持ちの整理をつけられるようになったり、違った視点で考えられるようになったりすることもあります。当麻町児童相談支援事業所では、お子さんや家族のみなさんが笑顔で向き合えるようになるためのお手伝いをさせていただきます。開所時間は月曜日から金曜日の午前8時30分から午後5時15分。事前に連絡をいただき、相談や訪問日程を調整します。利用ご希望の場合は、当麻町児童相談支援事業所(☎84-15440または54445)にご連絡ください。

こんにちは、151 ぽっかぽか教室です

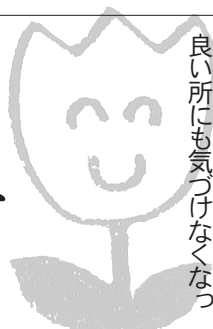

今月のお話は
「児童相談支援事業所って
どんなところ？」

問い合わせ先 ■母子通園センター
ぽっかぽか教室 (☎84-5445)

健康コラム『歯の健康』

vol. 124 今月のテーマ 「8020運動で元気歯つらつ」

人生80年時代、生涯を通じて健康でイキイキ楽しく過ごすことはみんなの願いですね。人生における楽しみの1つが「食べること」。80歳になっても自分の歯が20本あれば、ほとんどの食べ物を噛みくだくことができ、食生活に満足できると言われていることから「8020運動（80歳になっても20本以上の歯を保とう）」が推進されています。今回は、ライフステージに応じたわが町の8020運動についての取り組みを紹介します。

★ 歯の一生 ★

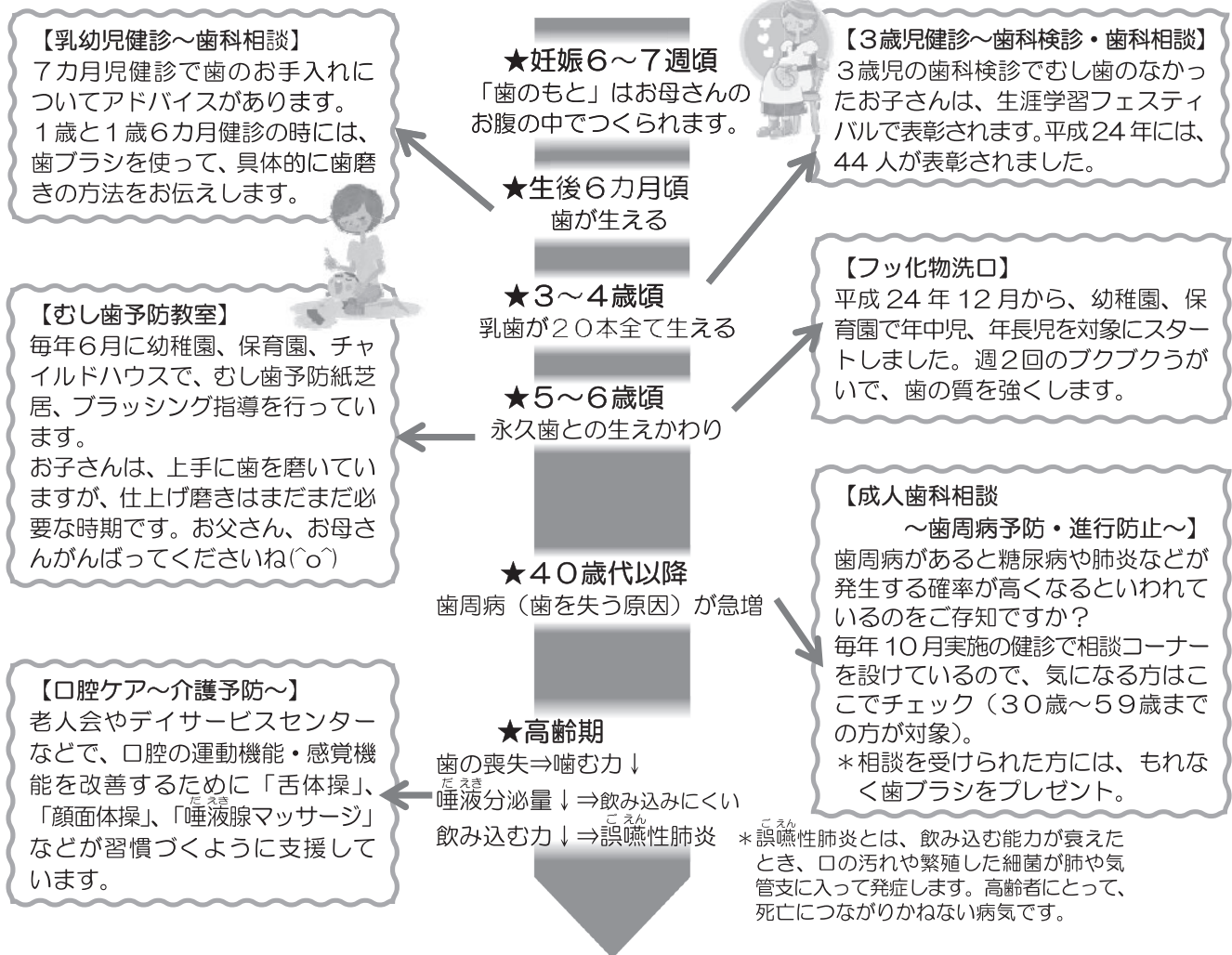

★当麻町 元気な歯のコンクール★

～昨年は8020達成者2人が表彰されました～

毎年、8020の他に6024、7020、7520も実施しています。平成24年のコンクールでは、8020達成者2人、7020達成者2人が表彰されました。

(写真は昨年11月3日に行われた表彰式の様子です)

今年のコンクールの応募方法は、我が郷土9月号でお知らせします。



「自分の歯を24本保つ秘訣は、親からもらった丈夫な体と朝晩のていねいなブラッシングです」
コメント・高谷一郎さん（右から2人目）

農 林

大切な森林を火災から守りましょう

春から初夏へ向かうこの季節は空気が乾燥し、風の強い日が多く林野火災の発生が心配される時期です。町では、林野火災の危険期間を次のように定めています。

- 林野火災危険期間 4月22日から6月30日まで
- 林野火災予防強調期間 4月22日から5月31日まで

この期間中における火の取り扱いには、十分注意をしてください。特に山菜採り、魚釣りなどの入林者によるたばこなどの火の不始末が原因の火災が心配されます。林野火災を防ぐため、次のことに注意しましょう。

- ① たばこの吸殻やマッチの投げ捨ては絶対にやめましょう。
- ② 山ぎわでのあぜ草の焼却は交通障害などの発生原因になるとともに、環境保護の立場から行わないようにしましょう。

町民一人ひとりが山を愛する心を持ち、かけがえのない森林を火災から守りましょう。

■ 問い合わせ先

農業合同事務所 (J A 当麻 2 階)
農林課林務係 (☎84-2123)



林野火災予防メスター！最優秀賞
(加納うとわさん)

ヒグマに注意しましょう

野山にも春が訪れ、冬眠から覚めたヒグマが活動する季節となりました。食料の乏しいこの時期、山菜採りやレジャーなどで山に入る方は次のことに十分注意してください。

- 野山に入る前に ヒグマの出没看板がある場所は立ち入りを避けましょう。また、イヌを連れての立ち入りはヒグマを興奮させることがあり危険です。
- クマに出会わない工夫を 単独行動は人とクマの双方で気づくのが遅れ、危険な状況になる場合がありますので集団での行動を心がけましょう。また、鈴を携行したり見通しの悪い場所では大きな声を出すなど、人の存在を早めにクマに知らせる工夫をしましょう。ほとんどのクマは、人の存在に気がつけば自ら遭遇を避けるといわれています。
- 子グマに遭遇したら 近くに母グマがいますので、絶対に子グマを保護収容することなく、すみやかにその場から離れてください。
- 野山での飲食は においの強い食べ物はクマを引き寄せる場合がありますので控えましょう。また、ゴミは必ず持ち帰りましょう。ごみの味と匂いを覚えたクマは、これらの魅力的な食べ物を得ようとして、危険な行動をとる可能性があります。
- 問い合わせ先 農業合同事務所 (J A 当麻 2 階) 農林課林務係 (☎84-2123)

観 光

子育て応援チャレンジ☆ 当麻町の小学生のみなさん「観光施設無料パス」をご利用ください！

「子どもたちに思いきり体を使って大空の下、気軽にフィールドアスレチックで遊んでもらうことはできないでしょうか」。町民の方から寄せられたご意見です。

当麻町では、貴重なご意見について検討。子どもたちの健やかな成長を願い、当麻町内の小学校に通学する児童のみなさんへ学校を通じ、観光施設すべてを無料で利用できる「観光施設無料パス」を今年度、初めてお渡しさせていただきました。

当麻町に元々あるすばらしい施設や資源をいかしたアイデア、子育て応援チャレンジ「観光施設無料パス」。にぎやかな笑い声が、観光施設に広まりそうです。

■ 「観光施設無料パス」で無料利用できる施設

当麻鐘乳洞・フィールドアスレチック・フィールドボール場・パピヨンシャトー・ヘルシーシャトー

※当麻町内の小学校に通学する児童のみが対象です。

※使用できる期間は券を配布する年度内の施設ごとの営業日です。

※「ヘルシーシャトー」、「フィールドボール場」は、児童のみでの利用はできません。大人の方の同伴が必要です。

■ 問い合わせ先 総務企画課商工観光係 (☎84-2111 内線221・222)



子 育 て

「上川中部こども緊急さぼねっと」事業について

町では旭川市および近郊の町と共同で、仕事と育児の両立を支援するため、子どもの病気時や急な仕事が生じたときなどに子どもを預かる「上川中部こども緊急さぼねっと」事業を実施しています。

■事業内容

- ・子どもの急な発病で保育園に預けられないなど、病児・病後児の預かり
- ・緊急を要する子どもの預かり(保育園などへの急な送迎、一時預かりなど)
- ・急な出張などによる宿泊の預かり

■子どもを預けたい方「利用会員」

- ・当麻町に在住の方で、0歳から小学校6年生以下のお子さんのいる方
- ・利用については事前に会員登録が必要

■利用時間・料金

	利用時間	利用料金
病児・病後児 預かり	7時30分～18時	1,000円／1時間
一般の預かり	18時～23時	1,200円／1時間
宿泊	保育園・学童終了時から 登園・登校時まで	3歳以上10,000円 3歳未満12,000円

- ・登録料・会費ともに無料
- ・交通費、食事代、おやつなど実費分は別途必要

■子どもを預かる「スタッフ会員」の募集について

・当麻町に在住の育児や保育に理解と熱意のある健康な方
※資格は特に必要ありませんが、旭川NPOサポートセンターが実施する「スタッフ会員研修」を受講していただきます。受講料は無料です。研修内容については問い合わせください。

研修日程	開始時間	開催場所
5月29日・31日・ 6月3日・5日・ 7日・12日	午前10時～	市民活動交流センター 「CoCoDe」 (旭川市宮前通東)

■問い合わせ・申し込み先

上川中部こども緊急さぼねっと
(旭川市2条通8丁目2条ビル3階「旭川NPOサポートセンター」内、☎&FAX ともに26-7771)
※月曜日～金曜日・午前9時～午後5時まで受け付けます。

環 境

「野焼きは犯罪！」法律で禁止されています

野外焼却(野焼き)の禁止

廃棄物を簡易焼却炉・穴などで焼却すること(野焼き)は法律で禁止されています。野焼きは、煙・すす・悪臭などにより、近隣住民に迷惑をかけるばかりではなく、有害物質を発生させ、人の健康や生活環境への影響が懸念されます。また、火災の原因にもなりますので、絶対に行わないでください。

■罰則規定 5年以下の懲役もしくは、1,000万円以下の罰金または、この併科

野焼きの通報と防止に協力を!

町では、定期的に巡回パトロールを行っていますが野焼きを未然に防ぐには、町民みなさんの協力が必要です。野焼きを発見したときは、所在地や状況などについて役場にお知らせください。一人ひとりの心づかいで環境を大切にしましょう。

■問い合わせ先

税務住民課環境生活係
(☎84-2111内線115)



正しいマナーで犬の散歩を行いましょう

犬のフンに関する苦情が多く寄せられています。正しいマナーを心がけ、犬の散歩を行ってください。

■犬を散歩させるときのマナー

- ・犬を散歩させる時は、周囲の人に不快な気分させないように注意する
- ・フンを持ち帰るためのビニール袋やティッシュペーパーなどを用意し、フンの後始末を必ず行う
- ・他人の家の前で、排せつさせないことも大切なマナー
- ・散歩させる時には、リードをはずさないようにする

■放置したフンが及ぼす影響

- ・悪臭やハエの発生源となります
- ・放置したフンにより、犬どうしの伝染病や寄生虫の感染源にもなります
- ・人へのエキノコックス症等の感染源にもなります

※フンを放置する悪質な飼い主には、軽犯罪法により、罰則の対象となる場合もありますので、必ずフンの後始末をしてください。

■問い合わせ先

税務住民課環境生活係
(☎84-2111内線115)



福祉

精神保健相談・こころの健康相談について

上川保健所では、「こころの健康に関する困りごとを抱える方」や「ご家族の方」を対象として、精神科医師・保健師による健康相談を行っています。相談時の秘密は厳守しますので安心してご相談ください。

○こころの悩みについて

- ・人と会わずに閉じこもっている
- ・アルコールに関する問題で困っている
- ・統合失調症やうつ病などの精神的な病気かどうか知りたい
- ・眠れない、イライラする
- ・子どもの不登校、過食、拒食が心配
- ・高次脳機能障がい(頭部外傷や脳血管疾患等の後遺症による記憶障がいなど)で困っている
- ・物忘れがひどくなった
- ・事故や災害、犯罪の被害にあった後に眠れない不安感が続くなどで困っている など

○こころの病気に関する情報紹介

- ・退院したけれど、これからどうしたら良いだろう
- ・治療や日常生活について相談したい
- ・家族の集まりの紹介 など

■精神保健相談(精神科医師による相談)

予約制です。相談開始時間などをお知らせしますので、開設日の2日前までにご連絡ください。

・平成25年度日程

- 6月～平成26年3月の毎月第2水曜日
- ・時間 午後1時30分から4時まで
- ・場所 上川保健所
- ・費用 無料

■こころの健康相談

保健師が電話・面接で相談を受けます。相談の日は毎週月曜日から金曜日、午前8時45分から午後5時までです。

■問い合わせ先

上川保健所子ども・保健推進課精神保健福祉係
(旭川市永山6条19丁目上川合同庁舎内☎46-5992)

精神保健福祉集いの場 『楽ちんぷれいすTUBU庵』

町では、さまざまな体験をとおして、障がいをもつ方同士の交流や仲間づくり、病気や生活上の悩みを気軽に相談できる場として、年4回の予定で精神保健福祉の集いの場『楽ちんぷれいすTUBU庵』を開催します。

ご家族の方の相談や参加もお待ちしています。

- 日時 6月27日、9月19日、12月19日、平成26年2月27日、いずれも午後1時30分～3時
- 場所 保健福祉センター
- 内容 茶話会、簡単な調理実習、手工芸、レクリエーションなど



一人で悩まず、話してみませんか?
お気軽にお問い合わせください

- 問い合わせ先 健康福祉課健康推進係
(☎84-2111 内線162・163・164)

相談

障害年金無料相談会のご案内

障害年金支援の会では、5月25日(土)に旭川市障害者福祉センター「おびった」(旭川市宮前通東4155-30)で、社会保険労務士による障害年金無料相談会を行います。

心の病、難病、がん、その他の障がいや病気をおもちで、「自分は受けられないかも」と思われている方も、ぜひ一度ご相談ください。

■無料相談会申込方法

5月24日(金)までに予約をお願いします。予約申込先は社会保険労務士の皆川(☎53-8115、FAX59-2231/旭川市春光台2条3丁目4番25号)

動画でマチの元気・笑顔・挑戦を発信中!

とうま
当麻町

You Tube チャンネル

福祉

東日本大震災義援金としてたくさんの善意

町民みなさんから、東日本大震災義援金としてたくさんの善意をいただきました。ありがとうございました。

日本赤十字社東日本大震災義援金（3月31日現在）

総額 4,127,411円(121件)

赤い羽根共同募金東日本大震災義援金（3月31日現在）

総額 3,251,201円(118件)

■問い合わせ先 健康福祉課内日本赤十字社当麻分区
(☎84-2111内線144)

日赤当麻分区からのお知らせ

日本赤十字社では、災害救護活動・国際救援活動・救急法等講習事業・血液事業・医療事業などのさまざまな事業を展開しています。

東日本大震災におきましては、義援金の受付口としての役割をはじめ、被災地での医療救護、こころのケア、災害救援物資の配付等、多岐にわたる活動を実施しているところです。

これら日赤の事業は、みなさんの善意であります事業資金(社資)によって支えられています。今年度も例年どおり町内会を通じて募集を行っていますので、ご支援、ご協力をお願いします。

■平成24年度の募集実績

目標額	実績額	達成率
804,000円	1,172,000円	145.8%

■問い合わせ先 健康福祉課内日本赤十字社当麻分区
(☎84-2111内線144)

特別人権相談所を開設します

6月1日は、全国人権擁護委員連合会が「人権擁護委員の日」と定めており、旭川人権擁護委員協議会では特別人権相談所を開設します。家庭内の問題(夫婦・親子・結婚・扶養・相続など)、借地借家の問題、隣近所とのもめ事、学校でのいじめなどでお困りの方はお気軽にご相談下さい。相談は無料。秘密は固く守ります。

■日時 6月1日(土)・午後1時30分～4時30分

■場所 農村環境改善センター1階 第2会議室

■相談員 人権擁護委員

■問い合わせ先 健康福祉課福祉係
(☎84-2111内線142・143・144)

人権擁護委員は、法務大臣から委嘱された民間のボランティアです。当麻町では3人の委員が委嘱され、人権

相談に応じる活動を行っています。

■当麻町の人権擁護委員(平成25年4月1日現在)

土橋 章一 4条西3丁目20番16号 (☎84-4004)

高谷 博之 北星1区 (☎84-3870)

高数後征雄 4条東2丁目12番27号 (☎84-4416)

商工

当麻町住宅建設資金融資制度のご案内

平成26年3月31日までに町内の建築業者で家を建てると、300万円まで無利子融資を受けることができます。

■融資対象

町内の建築業者に発注して、町内に住宅を新築した方※「町内の建築業者」とは、当麻町商工会の会員で町内に本社のある業者です。詳しくは当麻町商工会にお問い合わせください(☎84-2325)。

■融資内容 ・融資限度額 300万円 ・融資利率 無利子
・償還期間 15年以内 ・連帯保証人 2人

■問い合わせ先 総務企画課まちづくり推進室商工観光係
(☎84-2111内線221・222)

試験

平成25年度調理師試験の実施について

■試験日時 8月29日(木)・午後1時30分～4時

■試験地 旭川市内(会場は受験票にてお知らせします)

■受験資格 5月24日現在、2年以上調理の業務に従事した者(業務に従事した施設、パート・アルバイトで従事した場合の勤務日数等の規定がありますので、詳細についてはお問い合わせください)。

■受験願書受付

・受付場所 上川保健所子ども・健康推進課健康増進係
(旭川市永山6条19丁目上川合同庁舎内)

・受付期間 5月13日(月)から24日(金)まで

※郵送の場合は5月24日(金)の消印有効。書類に不備があった場合は受験できませんので、ご注意ください。

■提出書類

①調理師試験受験願書(保健所などで配布しています)

②調理師試験受験者整理カード ③入力通知書 各1部

■受験手数料 6,700円(北海道収入証紙を受験願書に貼付)

■ホームページ <http://www.pref.hokkaido.lg.jp/hf/kth/kak/tkh/sikaku/chourishi-shiken-hom.htm>

■問い合わせ先 上川保健所子ども・健康推進課健康増進係
(☎46-5988《係直通》)

Look Look

暮らしの情報定期便

融雪槽

当麻町融雪槽等設置事業補助受付について

町では、冬の克雪対策と住環境の改善を図るため、融雪設備を設置する個人および町内の事業者に補助を行っています。

■補助の内容

- ・個人および事業者が設置する場合
→事業費の1/2以内(限度額20万円)
- ・2戸以上の共同で設置する場合
→事業費の2/3以内(限度額30万円)

■対象となる融雪設備 ・融雪槽・融雪機(移動可能なものを除く)・ロードヒーティング

■補助基数 6基以内で希望者が多数の場合は抽選。満たない場合は随時受付

■申込受付

- ・受付期間 6月3日(月)から28日(金)まで
- ・受付場所 建設水道課管理係
- ・必要書類 補助金交付申請書および図面、見積書の写し

■問い合わせ先

建設水道課管理係(☎84-2111内線186・187)

農業

もみ殻貯蔵タンクの導入を支援します

町では、もみ殻のバイオマス資源としての活用と、煙を出さない環境に配慮した営農を推進するため、もみ殻貯蔵タンクの設置補助を次のとおり行います。

導入をお考えの方は、5月23日(木)までにご連絡ください。

■補助対象者 町内で意欲的に水稻生産に取り組む農業経営体で、町税等の未納がない方

■補助の基準 1経営体について1台の導入を補助対象とします。なお、設置にあたっては、関係法令を遵守することとし、導入に付随した送風機・ダクト等の付帯設備の設置は補助の対象外

■補助金の額 設置費用の4分の1以内(千円未満の端数は切り捨て)とし、30万円が補助金の限度額

■詳細・問い合わせ先 農業合同事務所(JA当麻2階) 農林課農政係(☎84-2123)

国民年金

国民年金任意加入制度について

国民年金任意加入制度は、やむを得ない理由により過去に納められなかった期間がある場合や、国民年金に加入していない期間があるなど満額の年金を受け取ることができない方が、ご本人の申し出により任意で国民年金に加入することができる制度です。

■対象となる方 下記の①～③全ての条件を満たす方

- ①日本国内に居住する60歳から65歳未満の方
- ②老齢基礎年金の繰り上げ支給を受けていない方
- ③20歳から60歳までの年金保険料の納付月数が480ヵ月未満の方

※日本人で海外に居住する20歳から65歳未満の方、老齢(退職)年金受給権を有する60歳未満の方についても任意加入することができます。また、昭和40年4月1日以前に生まれた方で、65歳まで加入しても年金の受け取る権利がない方は70歳まで加入できる「特例任意加入制度」もあります。

■平成25年度の保険料

- ・定額保険料 月額15,040円
- ・定額+付加保険料 月額15,440円

■保険料の納付方法

原則として口座振替により納めていただくことになります。口座振替には、「前納」と「早割」の割引制度がありますので、加入時にお問い合わせください。

■問い合わせ・申し込み先

- ・旭川年金事務所(☎27-1611)
- ・税務住民課戸籍年金係(☎84-2111内線117・118)

火災・救急出動状況(平成25年中) (4月中火災出動)

月合計	0件
累計	0件

(4月中救急出動)

急病	22件(22人)
一般負傷	5件(4人)
交通	0件(0人)
その他	5件(5人)
月合計	32件(31人)
累計	122件(110人)

()内は搬送人員

交通事故状況(平成25年累計・4月末現在)

当麻町	発生件数	人身	0件
		物損	6件
	死者数		0人
	傷者数		0人
道内での死者数			39人

5/10 ▶ 6/15 マイタウン ダイアリー DIARY

日	Sunday	月	Monday	火	Tuesday	水	Wednesday	木	Thursday	金	Friday	土	Saturday
										10	・開町記念日 ・広報「我が郷土」発行日	11	・少年ふるさと教室
12	・郷土資料館開館日 (9:00~17:00)	13		14	・リハビリ器具開放日 保セ 9:00~11:30	15	・医科診療所午後休診 ・声かけ・あいさつ運動の日 ・イチイ学園 ・道民交通安全日 ・郷土資料館開館日 (9:00~17:00)	16	・リハビリ器具開放日 保セ 9:00~11:30	17		18	・医科診療所午前診療
19	・道民家庭の日 ・郷土資料館開館日 (9:00~17:00)	20	・当麻中学校開校記念日	21	・リハビリ器具開放日 保セ 9:00~11:30	22	・郷土資料館開館日 (9:00~17:00)	23	・リハビリ器具開放日 保セ 9:00~11:30 ・当麻町交通安全日	24		25	
26	・当麻中学校体育大会 ・郷土資料館開館日 (9:00~17:00)	27	・心配ごと相談日	28	・リハビリ器具開放日 保セ 9:00~11:30	29	・郷土資料館開館日 (9:00~17:00)	30	・リハビリ器具開放日 保セ 9:00~11:30	31	・公営住宅等使用料 納入期限	6/1	・医科診療所午前診療 ・宇園別小学校開校 記念日 ・全国交通安全日
2	・危険物安全週間 (8日まで) ・当麻小学校大運動会 ・郷土資料館開館日 (9:00~17:00)	3	・声かけ・あいさつ 運動の日	4	・リハビリ器具開放日 保セ 9:00~11:30	5	・医科診療所午後休診 ・心配ごと相談日 ・郷土資料館開館日 (9:00~17:00)	6	・リハビリ器具開放日 保セ 9:00~11:30 ・乳児健診 保セ 13:00~ ・1歳6カ月児健診 保セ 14:30~	7		8	・少年ふるさと教室
9	・宇園別地区大運動会 ・郷土資料館開館日 (9:00~17:00)	10	・広報「我が郷土」発行日	11	・リハビリ器具開放日 保セ 9:00~11:30	12	・郷土資料館開館日 (9:00~17:00)	13	・リハビリ器具開放日 保セ 9:00~11:30 ・3歳児健診 保セ 13:00~ ・全町ゲートボール大会	14	・国民年金、厚生年 金支払日	15	・医科診療所午前診療 ・道民交通安全日

※町立診療所では月～金曜日は1日診療(第1・3水曜日は午前中のみ診療。第2・4水曜日の午後の診療は午後2時30分から)。
第1・3土曜日は午前中のみ診療。

※場所の表示は次のとおり省略しています。 保セ=保健福祉センター



農の主役がそろうマチ

当麻町 Face book ページ

当麻町では facebook を活用し、イベントの様子や町の話などを写真や動画でご紹介。当麻町の「今」を発信しています！ アカウント登録がなくても閲覧範囲の制限はありますが、近況の更新情報を見ることができます。アカウントをお持ちの方は「いいね！」をクリックして、当麻町のPRにご協力ください！ なお、インターネットに接続されているパソコン、スマートフォン、携帯電話からご覧ください。

■ 当麻町公式 facebook ページ

当麻町公式フェイスブック で 検索

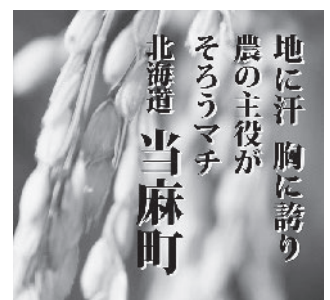

■次号発行は6月10日(月)です

■発行/当麻町 ■編集/総務企画課 ■通巻/1022号

☎0166-84-2111 FAX0166-84-4883
〒078-1393 北海道上川郡当麻町3条東2丁目11番1号
ホームページアドレス <http://town.tohma.hokkaido.jp/>
Eメールアドレス kouhou@town.tohma.hokkaido.jp

本広報紙は古紙100%再生紙を使用しています

今月の表紙写真「宇園別小学校入学式」



ちょっぴり緊張した面持ち
かわいらしい1人の新1年生

『心から愛し、心から大切に
お子様を預かり育てさせて
いただくことを誓います』
菊地校長先生のあたたかな
言葉と眼差しが会場を和ませる

ワクワク ドキドキ…
「ひなこ」ちゃんの
小学校生活スタートです☆

HELLO

こんにちは、赤ちゃん

BABY!

満1歳
おめでとう



こはる
高島 心遥ちゃん
(3西4)



ひろと
野村 拓叶ちゃん
(中 5)



ゆな
角谷 結菜ちゃん
(中 6)

●人のうごき● 4月末現在・()は前月比

総人口	男	女	世帯数
7,031(-15)	3,256(-2)	3,775(-13)	3,072(4)

※掲載の赤ちゃんは4月30日現在で当麻町に住民票のある平成24年4月生まれの子どもたちです(町広報撮影)。

町長室の窓から

⑪③ 「無趣味が趣味という理由」

町長就任以来、マスコミの方々から町長の趣味は何ですかとよく聞かれる。問われる度に、私は無趣味と答えてきた。

趣味と言えるほど真剣に打ち込んでいるものが無いので、そう答えてきたが、実は極めて底の浅い多趣味人間である。

何ごとにも興味を示すタイプなので、趣味と言えるかどうか今でも自己判断できないでいる。学生時代、あれほど打ち込んでいたバドミントンは、体力が続かない事とケガが心配で、すっかり遠ざかってしまった。公務は土日を許さず、ゴルフクラブは10年来物置の片角で眠つ

たままである。

反面、スポーツ観戦はジャンルを問わず、嫌いなものはない。観戦スタイルは激情型であり、熱戦には鳥肌が立つほど力が入ってしまう。

プロ野球は取り分けジャイアンツ党。勝利の戦いは、どんなに大差がつこうと最後まで見届け、逆に敗戦色濃い試合では、途中でチャンネルを切り替えてしまう。だからプロ野球ファンではなく、単なるジャイアンツファンなのである。

音楽鑑賞もいい。

青春時代はフォーク一辺倒であったが、その幅はニューミュージックから演歌まで広まってし

まった。あわただしい生活を離れ、時おり訪れるコンサートも楽しみの一つ。幕が上がる瞬間の胸の高鳴りは、いまだ青春の呼び戻しである。

還暦を境にカラオケの世界を知ったが、当然他人に聴かせるほどの域には達していない。

好みの土地を訪ね歩く旅は、新たな世界へ導いてくれ、古くて新しい風景といい湯は心をいやし、おいしい食べ物、明日への英気を養ってくれる。

自分の間、旅とはすつかり疎遠になっているが、仕方ないとあきらめている。

ブラリ本屋を訪ね、あてもなく本を探し求める時間が大好きだ。

心の中がとて豊かになる空間がある。

我が家の本棚には、時間ができたら読み返してみたい本が、先を競って並んでいる。

絵や書を見てまわる時は、気持ちや和む。自分もこんな絵が画けたら、こんな字が書けたらと、届かぬ夢に想いをほせる。

孫と遊ぶ時間は最も楽しみ。一時であるが、最近ではもっぱら孫に遊ばれている感じである。思いつくままにペンを走らせてみたが、興味ばかりが先走りや、やはり趣味と言えるほどのものは無い事に気づく。

だから、私の趣味は結局無趣味にたどり着いてしまう。

ASAHIKAWA CA-TV
ホテト

ケーブルテレビとスマホのセットがおトク

×
au

ポテトとスマホで
家計を節約。



auスマートバリュー

auへのお申し込み必要

auスマートフォンの
ご利用料金から
最大2年間

毎月 **¥1,480** OFF!
×ご家族の人数分

(永年980円/月 + 最大2年間500円/月)

※ポテトサービスとau携帯電話のご契約者が同一姓・同一住所の場合、お申込みいただけます。※お申込み翌月から割引適用となります。※「auスマートバリュー (R)」は、イーエムシー株式会社の登録商標です。
●その他の条件など、詳しくはポテトまたはauショップ店頭スタッフにご確認下さい。

好評
受付中

お申し込みは
auショップにて

旭川ケーブルテレビのサービスとauスマホをセットで、毎月の利用料がおトクに。

ASAHIKAWA CA-TV
ホテト

auスマートバリュー適用サービス



インターネット
光ハイブリッド120コース +
光100*コース
(*東川・愛別・鷹栖のみ)



KDDIとポテトが提携した固定電話

ケーブルプラス電話

- 基本料金・通話料がおトク!
- 今お使いの電話機・電話番号そのままOK*1



auスマートフォン
「LTEフラット」または「ISフラット」

auスマートバリュー 対象コース



インターネット
光ハイブリッド120/光100
5,250円(税込)



ケーブルプラス電話
1,396円(税込)

セット割引
-846円

月額利用料
5,800円 (税込)

インターネット
光ハイブリッド120/光100



ケーブルプラス電話



ケーブルテレビ

充実の
68ch!

セット割引
-1,936円

月額
利用料 **8,700円** (税込)

2月から
トリプルセット
値下げ!

ASAHIKAWA CA-TV
ホテト

無料パソコン講座 当麻

[会場]
ふれあい交流センター「輝き」

5月講座スケジュール

WindowsXP/Vista/7のパソコンで行います。ご自身のノートパソコンをお持ちいただいてもOKです。

[講座内容] A: インターネットの便利な使い方、B: 電子メールの使い方、C: Windowsの基本から便利な使い方

5/10(金) 午前 A + C
午後 B + C

5/19(日) 午前 B + C
午後 A + C

5/27(月) 午前 A + C
午後 B + C

ASAHIKAWA CA-TV
ホテト

地域に「貢献・密着・活性化」



旭川ケーブルテレビ 株式会社

〒070-0058 旭川市8条西2丁目
営業時間/9:00~20:00(土・日・祝日も営業)

●お問い合わせ
お申し込み先

TEL 0166-22-0707

●新規加入の
お申し込み専用

0800-080-0707

050のIP電話、携帯電話からのご利用はできません。