

食育 木育 花育から
つながる心育



我が郷土

5

May 2021 (令和3年)
No.1110
広報とうま



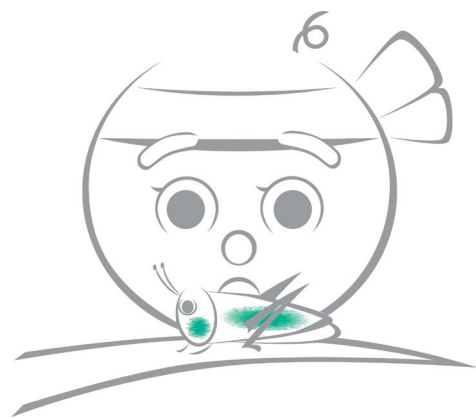
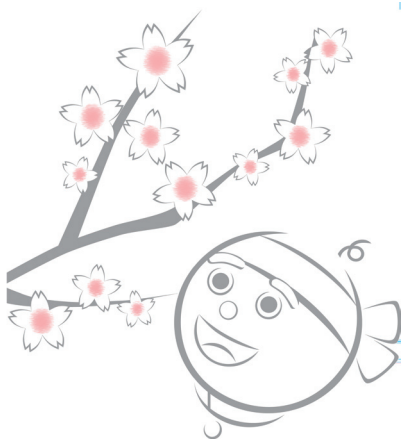
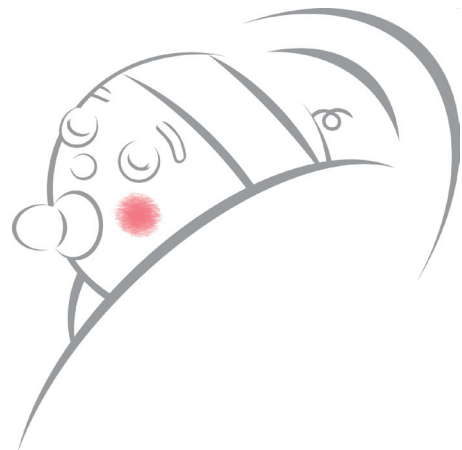

まんまる子育て 当麻町

4月1日、小さな子どもたちの元気な声とともに小規模保育事業「保育園いっぽ！」(藤尾義次園長)がスタートしました。宇園別公民分館アットホームかえで内に開園した保育園いっぽ！は、旭川で小規模保育園を経営する(株)ジーズカンパニー(佐藤弘巳社長)が運営。当麻町が目指す子育て支援体制の充実に対し、深い理解と賛同を得て民間事業者の誘致が実現しました。

元気なお子さんを前にした藤尾園長は「保護者の皆さんと一緒に個性が発揮できるお子さんを育てていきます」と話しました。開園初日は0～2歳児11人を迎え入れ、保育士、栄養士など11人の職員体制で臨みます(保育時間は日曜、祝日を除く午前7時から午後6時まで)。

当麻幼稚園では4月より、一時預かり保育の預かり時間を拡大しました。午前7時から午後6時までと、これまでより1時間30分延長し毎週土曜日も預かり可能としました(幼稚園が休業日とした日は除く)。

独自の子育て支援を展開している当麻町。ニュータウンとうまやハートフルタウンとうまの分譲、新築住宅への町産木材活用補助などと相まって、子育て世代の転入が増加しています。4月1日に開園した保育園いっぽ！や幼稚園預かり保育の延長は、当麻に住む子育て世代の方が、充実した子育てライフを過ごせるようにと始めたものです。

当麻町は国や北海道が行う子育て世代への支援の他に、次のような支援を独自で行い、サポートしています。

【不妊治療費助成】「北海道特定不妊治療費助成事業」に上乗せする形で、その助成額を差し引いた特定不妊治療費(上限15万円)と一般不妊治療費(上限5万円)を助成しています。

【乳幼児健康診査】国で定められた1歳6カ月児、3歳児の健診に加え、4カ月児、7カ月児、9カ月児、12カ月児、5歳児の健診を行っています。



保育園いっぽ！の入園式より(4月1日撮影)

【子ども医療費】 お子さんの医療費は中学生まで無料です。

【予防接種】 インフルエンザ(生後12カ月～中学生)、おたふくかぜ(生後12カ月～小学校就学前)のワクチン接種を無料で行っています。

【ひとり親家庭等医療費】 母子・父子家庭や父母のいないお子さんを養育する方とお子さんの医療費は、お子さんが社会人になるまで無料です。

【保育料】 当麻に住むお子さんの保育料を、0～2歳児は国の基準の3～5割程度の負担、3歳以上は無料としています。

【修学旅行費】 小中学校のお子さんの修学旅行費を全額補助しています。

【はばたけふるさと応援事業】 高校生の就学支援として3年間で15万円の補助をしています。

【子ども図書贈呈事業】 1歳から中学生までのお子さんの誕生日に毎年、本をプレゼントしています。

子育て世代の皆さんが暮らしやすい町を目指して、4月より当麻町子育て総合センター(当麻幼稚園に隣接)に、「子育て世代包括支援センター」と「子ども家庭総合支援拠点」がオープンしました。子育て世代包括支援センターは、生まれる前から18歳までの保護者の皆さんの相談窓口です。子ども家庭総合支援拠点は子育ての悩みや児童保護の窓口となります。また「子育て支援課」も設置し、子育て支援や保育園などの手続き受け付けを行います。子育て総合センター内には保健師、社会福祉士、保育士、町職員が常駐(午前8時30分～午後5時15分、土、日、祝日、年末年始は休館)し、全ての子育て世代をサポートします。

食育 木育 花育を進める当麻町。お子さんの豊かな心を育てるとともに、保護者の皆さんが安心して暮らしていけるまちづくりを目指します。

令和3年度各会計予算の7会計予算総額は94億554万3千円で、対前年度比0.7%、6,705万7千円の増となっています。一般会計の予算規模は65億5,900万円で対前年度比0.3%、2,100万円の減となっています。特別会計の国民健康保険(事業勘定)会計では、0.3%の減、国民健康保険(医科診療施設勘定)会計では、2.6%の増、後期高齢者医療特別会計では、4.1%の増、介護保険特別会計では、3.8%の増、公共下水道事業特別会計では、11.3%の減、水道事業会計の収益的支出では、8.8%の減、資本的支出では、65.6%の増となっています。

令和3年度 当麻町予算

をお知らせします

会計名		本年度予算	前年度予算	比較
一般会計		65億5,900万 円	65億8,000万 円	△2,100万 円
特別会計	国民健康保険(事業勘定)	9億1,060万 円	9億1,310万 円	△250万 円
	国民健康保険(医科診療施設勘定)	1億1,200万 円	1億 920万 円	280万 円
	後期高齢者医療	1億2,490万 円	1億2,000万 円	490万 円
	介護保険	11億4,980万 円	11億 800万 円	4,180万 円
	公共下水道事業	1億5,400万 円	1億7,370万 円	△1,970万 円
	小計	24億5,130万 円	24億2,400万 円	2,730万 円
水道事業会計	収益的支出	1億9,452万6千円	2億1,328万9千円	△1,876万3千円
	資本的支出	2億 71万7千円	1億2,119万7千円	△7,952万 円
	小計	3億9,524万3千円	3億3,448万6千円	6,075万7千円
合計		94億 554万3千円	93億3,848万6千円	6,705万7千円

歳出 65億5,900万円

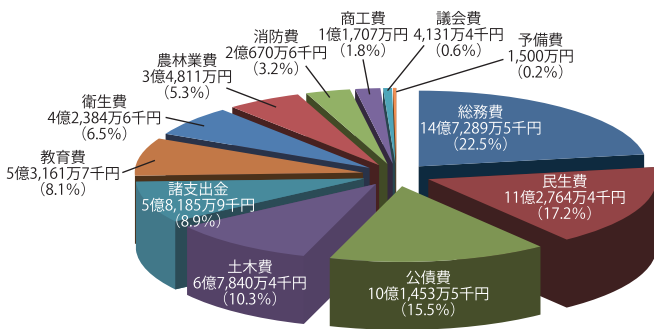

歳入 65億5,900万円

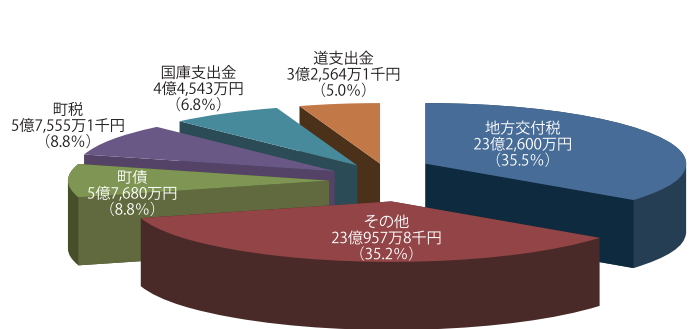

- **議会費** 議員報酬や議会活動に関するもの
- **総務費** 職員給与や庁舎管理など全体的な管理・財産維持、交通安全、広報、地域振興など
- **民生費** 社会福祉、障がい者福祉、児童福祉、高齢者福祉などに関するもの
- **衛生費** 保健衛生、環境衛生、墓地管理、ごみ処理などに関するもの
- **農林業費** 農林業、農業委員会に関するもの
- **商工費** 商工業、観光などに関するもの
- **土木費** 道路橋梁の維持・新設改良、河川維持、公営住宅など
- **消防費** 消防活動に関するもの
- **教育費** 小中学校および幼稚園管理、社会教育、体育活動、学校給食に関するもの
- **公債費** 町の借金の返済に関するもの
- **その他** 予備費など

令和3年度に実施する主な新規事業

【快適な生活環境の創出】		【生涯学習の推進】	
・定住住宅改修事業	34,353千円	・オンライン学習支援事業	3,102千円
・1丁目道路舗装修繕事業	20,000千円	・スクールソーシャルワーカー配置事業	3,698千円
・北7条道路側溝整備事業	14,000千円	・町立学校空調設備設置事業	6,886千円
・ハートフルタウンとうま第2期道路新設事業	1億3,500千円	・教職員住宅解体事業	12,991千円
・排水路災害対策事業	5,000千円	・宇園別小学校改修事業	4,703千円
・一般管理事業 消防職員用防火衣一式	1,953千円	・町民プール改修事業	13,311千円
・救急活動及び啓発事業	1,681千円	【健康づくりと福祉の充実】	
・消防庁舎整備事業	9,305千円	・乳幼児等予防接種事業	12,435千円
【魅力ある産業の振興】		・子育て世代包括支援センター運営事業	9,858千円
・くるみなの散歩道等改修事業	1,320千円	【地域活動の推進と行財政運営】	
		・郷土資料館管理運営事業	8,434千円
		・公共施設等総合管理計画更新事業	1,320千円



他社での契約・乗り換え ちょっと待った!

有料広告

店舗または
訪問契約
可能です!

おトクな料金&安心のサポート!

ポテトスマホ 新料金プラン!!



4月スタート!
(ご利用中の方は手続きなしで
新料金プランに変更)

ずーっと 月額料金

980円*

(税込 1,078円)

ずーっと
そのまま定額
料金変動なし
1台からOK

選べる容量
0GB~20GB
余ったデータは
翌月くりこし

サポート
何回でも
無料!

選べる
かけ放題
10分以内
通話し放題

基本料金+通信容量3GB
コミコミでずーっと月額

3GB 1,380円*
(税込 1,518円)

**衝撃
プライス** 基本料金+通信容量20GB
コミコミでずーっと月額

20GB 2,380円*
(税込 2,618円)

※[ポテトサービス(ケーブルテレビ or インターネット or ポテトでんき) 加入割引 月500円] 適用後の料金です。未加入の場合は基本料金 月額+500円 (税込550円)



旭川ケーブルテレビ株式会社

ポテトサービスセンター

旭川市2条通7丁目買物公園

☎0166-67-2277

地域に「貢献・密着・活性化」

営業時間 /9:30~16:00 お越しの際は近隣駐車場をご利用ください。

※新型コロナウイルス感染拡大防止のため、当面の間営業時間を短縮させていただきます。

お誕生おめでとう

あかちゃん(住所性別・父または母)

中島 詠芭ちゃん(4西3・男・聡俊)
松田 依和ちゃん(北 1・男・悠揮)
金木 みなみちゃん(3西3・女・仁司)

お悔やみ申し上げます

小坂橋 貞雄さん (3西4・89歳)
長谷川 サキさん (中 1・96歳)
鈴木 恵美子さん (宇 2・94歳)
山下 宗明さん (宇 2・61歳)
開田 洋子さん (宇 2・70歳)
黄木 善夫さん (宇 1・88歳)

(令和3年3月21日～4月20日届け出分・町に住民登録がありました承りました方のみ掲載)

ありがとうございました

香典返しを廃して社協に

長谷川 渡さん(中 1) 2万円
鈴木 文章さん(宇 2) 2万円
瀧本 義充さん(旭川市) 5千円
山下 麻由美さん(宇 2) 1万円
開田 厚志さん(宇 2) 2万円
黄木 美恵さん(宇 1) 2万円

まちづくり寄付金(ふるさと納税)として町に(3月分)
781人の皆さんより寄付いただきました。

「我が郷土」への有料広告掲載

● 広告掲載の対象

- ・ 町内の私企業など
- ・ 公共性および町事業などに深く関わる私企業など
- ・ その他、広告として掲載することが妥当であると町長が認めるもの

● 広告掲載できないもの

- ・ 広報の公共性および品位を損なう恐れのあるもの
- ・ 風俗営業の規制及び業務の適正化等に関する法律(昭和23年法律第122号)第2条に掲げる営業に該当するもの
- ・ 政治活動、宗教活動および意見広告に関わるもの
- ・ 公の秩序または善良な風俗に反するもの
- ・ 前号に掲げるもののほか、広報誌に掲載することが好ましくないと町長が別に定めるもの(要綱取り扱い内容)

● 広告掲載料

・ ページ1段 (縦8.0cm×横18.2cm)	1回10,000円
・ ページ2段 (縦16.0cm×横18.2cm)	1回20,000円
・ ページ3段 (1ページ相当)	1回30,000円

● 当麻町広報有料広告掲載要綱をご確認ください

詳しい内容は町の公式ホームページ (<http://town.tohma.hokkaido.jp/kouhou/kouhoukoukoku/>) へアクセスしてください。また、情報発信戦略課情報発信係窓口でもご覧いただけます。

● 問い合わせ・申し込み先 情報発信戦略課情報発信係 (☎84-2111内線126・128)

文壇

俳句

習ったばかりの方もぜひご登壇ください

日を捲り早春譜など口遊む

くらしき

不意に來し風にまかせて春隣り

好

蒼空や当麻山にも木の芽風

清和

川柳

ワクチンが頼みの綱か花の宴

佐仲

風信子お花の名前知らなかった

櫻井 清和

海洋へ放出のみの選択肢

林 義明

さむいふゆ スキーやそりで あついふゆ

石黒 あや(小学2年)

もうすぐで どうまにきてね 一ねんだ

亀山 静華(小学2年)

いぬやねこ ペットのお世話 たいへんだ

射場 悠(小学3年)

いまのじき 外出じしゆく かなしいよ

林 明日菜(小学3年)

もうすぐで さんかんびだよ たいへんだ

石坂 暉(小学3年)

ねるじかん ゆたんぼのぼか かかせない

池澤 結愛(小学4年)

しぜんには かてないものが いっぱいだ

鈴木くるみ(小学5年)

寒すぎて 心の中も こごえそう

村澤 悠榎(小学6年)

早起きが 毎年辛い 冬の朝

佐藤 結梨(中学2年)

旭川ケーブルテレビ「ポテト」協力

当麻町民のための

パソコン講座

パソコンの基本から便利な使い方をみなさんにお伝えします。

実践して学びたい!という方は、当麻町でも開催している「ポテト無料パソコン講座」にもぜひご参加ください。

(コロナウイルス感染拡大防止のため対面の講座はしばらくお休みします)

セキュリティ対策は大丈夫ですか?

パソコンはもちろんのこと、スマートフォンやタブレットでのセキュリティ対策も重要です。スマートフォンやタブレット端末の普及に伴い、これらを標的とした攻撃も増加しています。例えば「不正アプリ」や「危険な Web サイト」による被害など、特にスマホをお子さまが持つ場合はセキュリティ対策を万全にとるよう、ご家族でお話してはいかがでしょうか。

パソコンと同じように、対策が大事!



セキュリティ対策ソフト

ウイルスバスター™ マルチデバイス 月額版

- ① 特別な設定や操作などは必要なく、かんたんに利用できます。
- ② お支払いはポテトのオプションとしてまとめてご請求。
- ③ 常に最新のバージョンが使える、更更新手続きが不要です。

3台まで利用可 月額440円(税込)

1つのライセンスで
3台インストール可能!

Windows



スマートフォン、タブレットPCもOK!



Android



Mac



セキュリティ被害にあわないために(Android)

不正アプリを検出

スマホ内の個人情報を勝手に抜き取る不正アプリが増加しています。アプリをインストールする際にリアルタイムでチェックし、不正アプリから端末を守ります。
◆アプリが不正な動きをしていないか、情報漏えいといったプライバシーやメモリ使用量といった快適性の観点で問題がないか分析を行い、アプリの評価を行います。

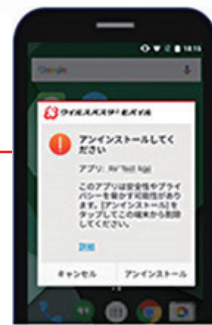

危険なWebサイトも強力にブロック

アカウント情報を不正に取得するフィッシングサイトや偽のショッピングサイトなど、危険なWebサイトはスマホ向けにも存在します。リアルタイムで危険なWebサイトへのアクセスを未然に防ぎます。

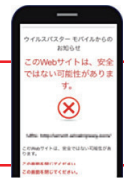

プライバシーの保護もしっかり

Facebookの投稿から個人が特定されるなど、SNSのトラブルが相次いでいます。プライバシー設定を簡単にチェックし、個人情報の漏えいを防止します。



インターネット環境導入については、旭川ケーブルテレビ「ポテト」にご相談ください!

総務省では多額の国費補助で整備された情報通信基盤施設の有効活用を事業実施自治体へ指導するとともに、インターネットサービスの一層の利用率向上を目指しています。当麻町では、パートナー電気通信事業者である、旭川ケーブルテレビ「ポテト」と連携し、取り組みを進めています。

Library

らいぶらりい

図書館からのお知らせ



マスコットキャラクター
「TO-マン」と「ライちゃん」

当麻町立図書館 (☎84-2566)
ホームページ <http://lib.net-bibai.co.jp/tohma/>

- 休館日 毎週月曜日/年末年始/祝祭日(11/3を除く)
特別整理期間
- 開館時間 午前9時30分～午後5時15分
(木曜日は午前11時～午後7時)

テレビから人気の本へ

今回はテレビ番組から生まれた本を紹介します。

テレビのバラエティ番組から登場した本には、『世界はもっと！ほしいモノにあふれてる』シリーズ(世界はほしいモノにあふれてる)、『家事の得ワザ』、『得するごはん』(得する人損する人)、『チョコちゃんに叱られる』シリーズ(書籍および絵本)、『笑う洋楽展』、『5人目の旅人たち』(水曜どうでしょう)などがあります。

特撮、アニメの分野では『証言！仮面ライダー』、『世界名作劇場シリーズメモリアルブック』、『全ウルトラマンオール怪獣スーパー大図鑑』など世代を越えて愛される番組に関わる本や、アニメ化した児童向け小説『ふしぎ駄菓子屋銭天堂』、漫画『ワンピース』のムック本『ワンピース・マガジン』、『るるぶ ONE PIECE』がおすすめです。

また視点を変えて、小説からアニメ化してさらに人気を集めている作品では『転生したらスライムだった件』、『オーバーロード』、『蜘蛛ですが、なにか?』、『盾の勇者の成り上がり』、『博多豚骨ラーメンズ』など数多くの作品があります。

コロナ禍の中、テレビを見る機会が増えた方も多いかと思いますが、テレビ番組を違った切り口で楽しめるこうした図書も良いのではないのでしょうか。

どうば しゅんいち
堂場 瞬一 (1963～)

Bookトリア

デビュー以来警察小説だけでなく、スポーツ小説の分野でも小説を発表し続ける堂場瞬一さん。本名は山野辺一也といい、読売新聞東京本社に入社後、記者や雑誌編集者として活躍する傍ら小説を執筆し、2000年に野球を題材にしたスポーツ小説『8年』で第13回小説すばる新人賞を受賞しデビュー。ところが、次作が全く別ジャンルの警察小説だったため周囲が驚いたというエピソードがあります。

その後読売新聞社を退社し『警察回りの夏』などのヒット作を執筆し続け、すでに作品数は100冊を超えています。なお、新聞記者の経験からかなりの速筆で、1ヶ月で1,050枚の原稿を書いたこともあるそうです。

その他在館本：『大延長』、『killers 上・下』、『沃野の刑事』他

ピックアップ! 今月の3冊

Day to Day



相沢沙呼、青柳碧人、辻村深月、西尾維新、浅田次郎、朝倉かすみ、月村了衛、麻耶雄嵩、朝井リョウ、島田宗司などコロナ禍の中集った100人の作家が2020年4月1日以降の日本を舞台に紡いだ100作の小説やエッセイがついにネットを飛び出し、書籍になりました。

新謎解きはディナーのあとで
東川篤哉



警視庁に栄転した風祭警部は国立署に舞い戻り、令嬢刑事こと麗子の部下に天然キャラの愛里が加わり、難事件に挑むが!? 毒舌執事・影山の推理が冴えわたる人気シリーズ、新章スタート!

転生したらスライムだった件 18
伏瀬



世界を揺るがす最大の決戦の前に団結する魔王達。そして遂に戦いの火ぶたは切って落とされる。シリーズ累計1,500万部を超える今最も熱い異世界転生ファンタジー小説、待望の最新刊。

新刊書

命とられるわけじゃない	村山由佳
嘘かまことか	平岩弓枝
梅干しを漬けてわかること	有元葉子
泳ぐ者	青山文平
花下に舞う	あさのあつこ
傷痕のメッセージ	知念実希人
キネマの神様	原田マハ
きみの傷跡	藤野恵美
クメールの瞳	斉藤詠一
Go To マリコ	林真理子
こころの散歩	五木寛之
小福ときどき災難	群ようこ
沙林	帯木蓬生
社会問題に挑んだ人々	川名英之
正欲	朝井リョウ
ゼロエフ	古川日出男
千里をゆけ	武川佑
それでも僕は歩き続ける	田中陽希
大義	今野敏
魂手形	宮部みゆき
チングス紀 10	北方謙三
ドキュメント	湊かなえ
どの口が愛を語るんだ	東山彰良
さよなら、ながいくん。	川上弘美
なごり雪	新堂冬樹
半逆光	谷村志徳
本日も晴天なり	梶よう子
道連れ彦輔居直り道中	逢坂剛
道をたずねる	平岡陽明
むしろ、考える家事	山崎ナオコ

新刊児童図書

ヴォドニークの水の館	まきあつこ
オサム	谷川俊太郎
こいのぼりセブン	もとしいずみ
これが鳥獣戯画でござる	結城昌子
しげちゃんのはつこい	室井滋
十年屋 5	廣嶋玲子
へんしんどうぶつえん	あきやまだし
むしむしゃたべたらおいしいぞ	みやにしたつや
ルルとララのカトーショコラ	あんびるやすこ
わたし、パリにいったの	たかどのほうこ

子育て支援センター 地域子育て支援拠点

たつち

子育て総合センター内
☎84-5440

※来園の際は、スポーツセンターまたはテニスコート横の駐車場をご利用ください

わくわく教室 午前9時30分～11時30分

開催日	内容
5月12日(水)	晴天時/公園あそび 荒天時/親子ゲーム
5月19日(水)	サーキットあそび
5月26日(水)	晴天時/しゃぼん玉 荒天時/色付きしゃぼん玉 (汚れてもいい服装でお越しください)
6月2日(水)	晴天時/公園あそび(ダンボールすべり) 荒天時/ダンボールあそび
6月9日(水)	すくらむを活用しよう (すくらむ・母子手帳持参)

※内容が「製作」の場合は、開催日の2日前までにお申し込みください。

よちよち教室(1歳児対象) 午前9時30分～11時30分

開催日	内容
5月14日(金)	晴天時/しゃぼん玉 荒天時/色付きしゃぼん玉 (汚れてもいい服装でお越しください)
6月11日(金)	サーキットあそび

ましゅまる教室(0歳児対象) 午前10時～11時30分

開催日 5月21日(金)

特別行事

開催日	内容
6月14日(月) 10時～ 11時30分	レジンで作ろうアクセサリー作り 場所 子育て総合センター 講師 白羽 加奈 氏 材料費 1,000円 定員 10組(定員になり次第締め切ります) 締め切り 6月9日(水)※材料費を添えてお申し込みください ※託児有り

※新型コロナウイルス感染拡大防止のため、参加される方は事前にご連絡をお願いします。

●絵本の貸し出し 午前9時～午後5時

開館日であればいつでも利用可能。

貸出期間は2週間までです。

絵本～1回5冊まで

●子育て相談 午前9時～午後5時

開所日であればいつでも相談に応じます。

・来所相談 (事前に電話をお願いします)

・電話相談 (☎84-5440へお電話ください)

きん 通信

比べないのは当たり前 みんなで上がろう愛の地域

⑨上川中部基幹相談支援センターってなに？

平成26年4月に、障がいのある方や不安を抱えるお子さんなどが、地域で安心して暮らしていくために、あらゆる困りごとの相談に応じ、総合的なサポートをする機関として、当麻町・比布町・愛別町・上川町が共同で設置しました。

どんなことしているの？

- 障がいに関する相談(障がい種別、年代に関わらず、ご本人・ご家族・関係機関などからの相談に応じます)
- 障がい者虐待防止や成年後見制度などの権利擁護に関する研修や講演会
- 障がいへの理解啓発や出張講座の実施
- 手話奉仕員養成講座
- 地域生活支援拠点の支援
- 虐待防止の相談、通報の受付
- サービス等利用計画の作成

どんな相談ができるの？

- 子どものことで不安に思うことがある
- 福祉サービスを利用したい
- 将来の生活に不安を感じているなど…



どのように相談したらよいですか？

センターへの来所や電話での相談のほか、ご自宅へお伺いすることもできます。

ファックス、メールでも受け付けしています。相談にかかる費用は無料です。

お気軽にご相談ください。



●上川中部基幹相談支援センター

当麻町3条東2丁目11番1号(当麻町役場内)

☎84-7111 FAX84-7333

メール kitayon@potato.ne.jp

●虐待防止センター専用電話

☎84-7222 (※24時間対応)

国民年金任意加入制度

60歳までに老齢基礎年金の受給資格を満たしていない場合や40年の納付済期間がないなど、年金を満額受給できない方は、任意で国民年金に加入することができます。

●対象となる方

次の①～⑤全ての条件を満たす方

- ①日本国内に居住する60～65歳未満の方
- ②老齢基礎年金の繰り上げ支給を受けていない方
- ③20～60歳未満の保険料の納付月数が480カ月未満の方
- ④厚生年金保険、共済組合などに加入していない方
- ⑤日本国籍を有しない方で、在留資格が「特定活動（医療滞在者とその付添人、観光・保養などで長期滞在する方とその配偶者）」で滞在する方ではない方

※年金の受給資格期間を満たしていない65～70歳未満の方や外国に居住する日本人で20～65歳未満の方も任意加入できます

●加入手続きの留意点

- ・申し出のあった月からの加入となり、さかのぼって加入することはできません
- ・60～65歳未満の方は、60歳の誕生日の前日より任意加入の手続きができます
- ・「外国に居住する日本人で、20～65歳未満の方」を除き、保険料の納付方法は、口座振替が原則となります

●令和3年度保険料

- ・定額保険料 月額16,610円
- ・定額+付加保険料 月額17,010円

●手続きに必要なもの

- ・年金手帳
- ・預（貯）金通帳および金融機関への届け出印

●詳しくは…

- ・旭川年金事務所(☎27-1611)
- ・税務住民課戸籍年金係(☎84-2111内線135)

結婚新生活支援

少子化対策を図るため、経済的理由で結婚に踏み出せない方に対し、結婚に伴う新生活を経済的に支援します。

●対象世帯 世帯所得400万円未満の新婚世帯（令和3年1月1日から令和3年12月31日までに婚姻届が提出されていること）で婚姻日時点で夫婦ともに39歳以下の世帯

●補助対象 新婚世帯の新生活に係る費用（新居の住宅費、引越費用）

●補助金額 上限30万円

●申請期限 令和4年2月28日

●詳しくは… まちづくり推進課企画商工係(☎84-2111)

高齢者などのごみ回収

高齢者の方や身体に障がいがあり、収集場所に「粗大ごみ」を運べない世帯を対象に年間2回まで戸別収集を行います。

●対象世帯

- ・単身または夫婦ともに60歳以上の世帯
- ・身体に障がいがある世帯

●注意

- ・軽トラックなど運搬車両がある世帯は対象となりません
- ・利用には申し込みが必要です

●対象期間 認定日から翌年3月31日まで

●詳しくは… 税務住民課環境生活係(☎84-2111内線132・134)

★ホームタンクからの漏えい事故防止★

皆さん日頃からホームタンクの点検はしていますか？

漏えい事故が起ると、火災の危険はもちろん、河川などに流入すると水質汚染や、魚類・農作物の被害などを引き起こす可能性があります。次のことに注意し、漏えい事故を未然に防止しましょう。

- ①ホームタンクの固定状況を確認し、転倒ないようにしましょう。
- ②配管などに腐食や亀裂がないか確認しましょう。
- ③タンク下のストレーナー部分の損傷や亀裂に注意しましょう。
- ④定期的にホームタンクの残量を確認しましょう。

もし、漏えい事故が起きた場合は必ず当麻町役場または当麻消防署までご連絡ください。

●詳しくは… 当麻消防署(☎84-2135)

大雪消防組合当麻消防署

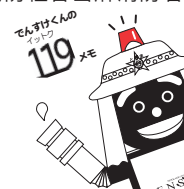

建築確認申請

確認申請を要する建築物について

建物を建てる際、建築場所・建物の用途・構造・規模により建築基準法の確認申請が必要となる場合があります。確認申請が必要とする建築物は次の表のとおりです。

法6条1項各号の区分	建築物の種類	工事種別	確認を要する建築場所
1号	特殊建築物(注1)で床面積の合計が200㎡を超えるもの	建築、大規模の修繕、大規模の模様替(注2)	当麻町 全域
2号	木造で ①階数が3以上のもの ②述べ面積が500㎡を超えるもの ③高さ13m、軒の高さが9mを超えるもの	同上	
3号	木造以外で ①階数が2以上のもの ②述べ面積が200㎡を超えるもの	同上	
4号	1号から3号以外のもの	建築	地図の囲みの範囲地域のみ

(注1) 特殊建築物とは、学校、体育館、病院、劇場、観覧場、集会場、公衆浴場、旅館、共同住宅、工場、倉庫、自動車車庫などをいいます

(注2) 建築とは、建築物を新築・増築・改築・移転することをいいます。大規模の修繕とは、建築物の主要構造部(注3)の一種以上について行う過半の修繕をいいます。大規模の模様替とは、建築物の主要構造部(注3)の一種以上について行う過半の模様替をいいます

(注3) 主要構造部とは、壁、柱、床、はり、屋根または階段をいいます

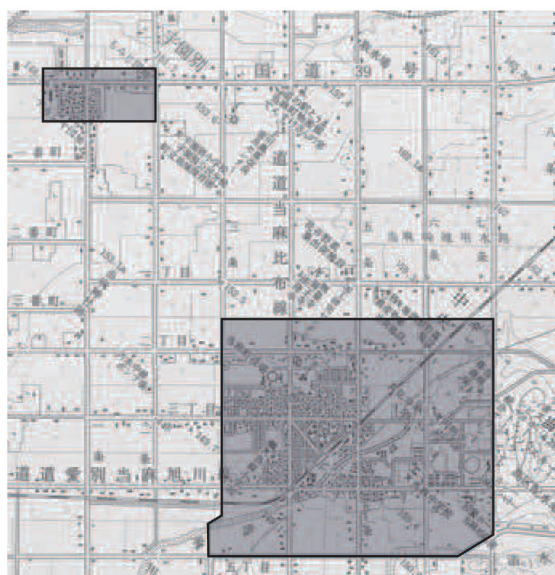

また、建築物の用途の変更・工作物の築造・建築設備を設置する場合についても確認申請書を提出して、建築主事などの確認を必要とする場合があります。確認対象の建築物が確認後に計画の変更を行う場合には、軽微な変更を除いて、計画変更の確認が必要になります。

完了検査申請について

建築主は、確認を受けた建築物の工事が完了した時は、その旨を工事を完了した日から4日以内に、建築主事に到達するように完了検査申請書を提出し検査を受けなければなりません。

建設工事届・建築物除却届について

●**建築工事届** 建築主が建築物を建築しようとする場合提出

●**建築物除却届** 建築物を除却しようとする場合には除却の施工者が提出

これらの届け出は、建築主事を經由にて、その旨を都道府県知事に届け出なければなりません。(床面積の合計が10㎡内のものは除かれます)

建設工事に関わる資材の再資源化等に関する法律における届け出について(建設リサイクル法)

特定建設資材(①コンクリート②コンクリートおよび鉄から成る建設資材③木材④アスファルト・コンクリート)を用いた建築物などに係る解体工事または、その施工に特定建設資材を使用する新築工事などであって一定規模以上(※1)の建設工事について、発注者は工事に着手する日の7日前までに、提出しなければなりません。

(※1)

- ①建築物の解体 床面積の合計80㎡以上
- ②建築物の新築・増築 床面積の合計500㎡以上
- ③建築物の修繕・模様替え(リフォーム) 請負代金の額1億円以上
- ④建築物以外のものの解体・新築など(土木工事など) 請負代金の額500万円以上

アライグマ捕獲用おり

農作物被害を防止するためのアライグマ捕獲用おり購入費の補助を行っています。設置・購入をお考えの方は、5月28日(金)までにお問い合わせください。

- 補助額** 購入費の2分の1以内(千円未満の端数は切り捨て。15,000円を上限)
- 補助対象** 農業経営体で町税などを滞納していない方
- 詳しくは…** 農林業合同事務所内(J A 当麻2階)農林業振興課農政係(☎84-2123)

不妊治療費助成

不妊治療費の一部を助成します。

	一般不妊治療	特定不妊治療
対象者	次の要件をすべて満たす方（事実婚は対象外です） ・夫婦ともに1年以上当麻町に居住している ・夫婦ともに医療保険（国民健康保険など）に加入している ・夫婦ともに町税の滞納がない	
対象費用	・人工授精（保険適用外）	・体外受精 ・顕微授精 ・男性不妊治療
助成額	4月1日～翌年3月31日の期間の自己負担額に対して5万円を上限に助成	1回の治療につき上限15万円（北海道特定不妊治療費助成事業の助成該当者は、その助成額を差し引いた額）
助成回数	・治療開始年齢が40歳未満の場合は、43歳になるまで通算6回まで ・治療開始年齢が40歳以上43歳未満の場合、43歳になるまで通算3回まで	
手続き	治療を受けた日の属する年度内（3月31日まで）に保健福祉課健康推進係へ申請してください	1回の治療ごとに申請してください
	【申請に必要なもの】 ①申請書（保健福祉課窓口もしくは町ホームページで入手できます） ②受診等証明書（保健福祉課窓口もしくは町ホームページで入手できます） ③費用の領収書 ④健康保険証 ⑤印鑑 ⑥北海道特定不妊治療費助成額を証明するもの（該当者のみ。②③は不要となります）	

●詳しくは… 保健福祉課健康推進係（☎84-2111内線172・173）

人権擁護委員

安藤よしひこさんが4月1日付けで法務大臣から当麻町の人権擁護委員に委嘱されました。

人権擁護委員は、人権に関するさまざまな問題について、相談所で定期的に相談をお受けする他、電話などでも相談に応じますのでお気軽にご相談ください。

●相談ダイヤル

みんなの人権110番（☎0570-003-110）

女性の人権ホットライン（☎0570-070-810）

子どもの人権110番（☎0120-007-110）

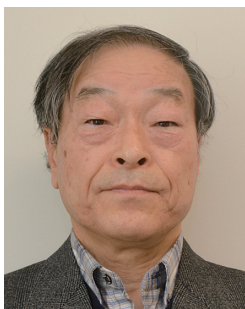

安藤よしひこさん

林野火災予防

春から初夏へ向かうこの季節は空気が乾燥し、風の強い日が多く、林野火災の発生が心配される時期です。町では、林野火災の危険期間を次のように定めています。

●林野火災危険期間

4月19日から6月30日まで

●林野火災予防強調期間

4月21日から5月31日まで

この期間中における火の取り扱いには、十分注意をしてください。特に山菜採り、魚釣りなどの入林者による、たばこなどの火の不始末を原因とする火災が心配されます。林野火災を防ぐため、次のことに注意しましょう。

- ①たばこの吸い殻やマッチの投げ捨ては絶対にやめましょう
- ②山際でのあぜ草の焼却は、交通障害などの発生原因になるとともに、環境保護の立場からも行わないようにしましょう
町民一人一人が山を愛する心を持ち、かけがえのない森林を火災から守りましょう。

●詳しくは… 農林業合同事務所内（J A 当麻2階）農林業振興課（☎84-2123）

融雪槽等設置補助

冬の降雪・積雪対策と住環境の改善を図るため、融雪設備を設置する個人および町内の事業者に補助を行っています。

●補助内容

【個人および事業者が設置する場合】

事業費の1/2以内(限度額30万円)

【2戸以上の共同で設置する場合】

事業費の2/3以内(限度額40万円)

●対象となる融雪設備 融雪槽・融雪機(移動可能なものを除く)・ロードヒーティング

●補助基数 10基以内で希望者が多数の場合は抽選。満たない場合は随時受け付け

●申し込み受け付け

・受付期間 6月1日(火)~30日(水)

・受付場所 建設水道課管理係

・必要書類 補助金交付申請書および図面、見積書の写し

●詳しくは… 建設水道課管理係(☎84-2111内線152・153)

Jアラート訓練

5月19日(水)午前11時ごろに全国の自治体を対象としたJアラートの訓練が実施されます。

この訓練は、緊急時に皆さんに情報伝達が行われることを確認するために実施されています。

当麻町では、機器の正常動作を確認するため、屋外スピーカー、IP告知端末から訓練放送が流れますのでご理解のほどよろしくお願い致します。

自衛官募集

●自衛官候補生

・資格 日本国籍を有し採用予定月の1日現在18歳以上33歳未満の男女

・受付期間 年間を通じて行っています

・試験期日 6月13日(日)・14日(月)いずれか1日

・試験会場 受付時にお知らせします

●詳しくは… 自衛隊旭川地方協力本部北地区隊(☎54-5617)または役場総務課防災係(☎84-2111内線112・114)

げんきの素

212

皆さんに知ってほしい血圧のこと

わたしたちが生きていくために、心臓はポンプのように血液を体の隅々に送り出す働きをしています。血圧とは、心臓から血液が流れ出る時に血管の壁にかかる圧力を数値で表したものです。血圧は心臓に近い血管ほど高く、手足など末端にいくほど低くなります。

●よく耳にする「上の血圧」、「下の血圧」とは

上の血圧 (収縮期血圧)

心臓がぎゅっと縮んで血圧を送り出すときに血管の壁に加わる圧力のことです。

下の血圧 (拡張期血圧)

心臓が広がって血液を迎え入れるとき、膨らんだ血管が元に戻って血液を送るときに血管の壁に加わる圧力のことです。

血圧は常に変動しており、睡眠中の血圧は低く、起きて活動している日中は高くなります。また、食事、喫煙、入浴、年齢、気温、緊張、健康状態などでも血圧の値は変化します。血圧の値については、広報6月号で詳しく話します。

●詳しくは… 保健福祉課健康推進係(☎84-2111内線172・173)

生活・仕事相談会

「かみかわ生活あんしんセンター」は、さまざまな理由から生活に困っている方の相談にのるために、北海道上川総合振興局が業務委託をしている相談窓口です。

- 開催日時 5月20日(木)
- 時間 ①午後1時～1時50分
②午後2時～2時50分
- 場所 公民館ままとまーる 小会議室2
- 対象者 生活・仕事についてお悩みの方
- 相談料 無料
- 申込期日 5月19日午後3時まで
- 申し込み・問い合わせ先 自立相談支援事業所「かみかわ生活安心センター」(☎38-8800 FAX33-0021)

経済センサス

総務省では、6月1日現在で、「令和3年経済センサス活動調査」を実施します。この調査は、全国全ての事業所を対象に行う統計調査です。

調査票は5月中旬から統計調査員がお届けします。

調査票に記入された事項については、統計作成の目的以外(税の資料など)には使用されませんので、ご協力をお願いします。

- 詳しくは… まちづくり推進課企画商工係 (☎84-2111内線122・123)



目赤当麻分区から

日本赤十字社では、災害救護活動・国際救援活動・救急法等講習事業・血液事業・医療事業などのさまざまな事業を展開しています。

日赤の事業は、皆さんの善意である事業資金(社資)によって支えられています。

今年度も例年どおり町内会を通じて募集を行っていますので、ご支援、ご協力をお願いします。

- 【令和2年度の募集実績額】 1,067,900円
- 詳しくは… 保健福祉課内日本赤十字社当麻分区 (☎84-2111内線193)

火災・救急出動状況

【火災】

4月合計	1件
令和3年累計	2件

【救急】()内は搬送人数

4月	急病	8件(7人)
	一般負傷	4件(3人)
	交通	1件(1人)
	その他	2件(2人)
	合計	15件(13人)
令和3年累計		67件(56人)

【交通事故】

人身	0件
物損	6件
死者	0人
傷者	0人
北海道内の死者数	31人

知って得する農業者年金

農業者の方は、国民年金の上乗せの公的な年金「農業者年金」への加入がおすすめです。

●農業者なら誰でも入れる終身年金

・年間60日以上農業に従事し、国民年金第1号被保険者(保険料免除者を除く)である20歳以上60歳未満の方は加入できます。また、状況に応じていつでも保険料が変更できる積み立て方式・確定拠出型年金のため、少子高齢時代に強いです。80歳前に死亡した場合は、死亡一時金を遺族が受け取れます。

●一定要件を満たす方への保険料の国庫補助

・認定農業者で青色申告の方やその方と家族経営協定を結んだ配偶者・後継者の方など、一定要件を満たす方には、保険料の国庫補助(最大1万円、通算すると最大216万円)があります。

●生涯を通じて税制面での大きな優遇措置

- ・支払った保険料は、家族の分も含めて全額が社会保険料控除の対象となる
- ・所得税、個人住民税、復興特別所得税の節税になる
- ・将来受け取る農業者年金には公的年金等控除が適用される
- ・保険料の運用益が非課税
- ・死亡時の一時金は非課税

- 詳しくは… 農林業合同事務所内(JA当麻2階)農業委員会事務局(☎84-2123)

新型コロナウイルスをはじめ、感染症予防の秘訣は「免疫力」にあります。

1 免疫力って？

免疫力とは、「体内に侵入してきた細菌やウイルスなどの異物を排除するための自己防衛システム」のこと。この免疫力が低下すると、「風邪をひきやすくなる」、「口内炎がよくできる」、「肌が荒れる」、「下痢をしやすくなる」、「疲れやすくなる」などの症状が現れます。免疫は体の外から入ってくるものだけでなく、健康を害する体内にある敵も見張り、対処してくれます。



2 どうやったら免疫力は高くなる？

①腸内環境を整える

大腸と小腸に、体内の免疫細胞の60～70%が集まっています。腸管は口から肛門までつながった1本の管なので、常に異物や外敵が入ってくる危険性があります。だから免疫細胞をたくさん配置して、異物や外敵から身を守ろうとしています。

《腸内環境を整えるコツ》

- ・発酵食品（ヨーグルト、納豆、みそなど）を食べる
- ・食物繊維（野菜類・海藻類他）を食べる
- ・便秘を解消する



②体温を上げる

体温が1℃下がると、免疫力が30%下がるといわれています。“あまり風邪をひかない”という方は平熱が高い方が多いです。「がん細胞」や「ウイルス感染細胞」を攻撃してくれる「NK細胞」は体温が36.5℃以上だと活発に働いてくれます。

《体温アップのコツ》

- ・身体を動かして筋肉をつける → 筋肉の7割が下半身にあるといわれるので、効率よく筋肉量を増やすにはウォーキングやスクワットがおすすめ。椅子ウォーキングもOK！自分の体力に合わせて、長続きできることを取り入れましょう
- ・入浴のときは湯船につかって体の芯を温める
- ・夏でも冬でも、とにかく体が冷えない工夫をする



③免疫力を日々の生活の中で上げるために…（バランスの良い食生活を基本として）

- ・笑う（つくり笑いでも効果があります）
- ・音楽を聴く
- ・自分が心地良いと思うことをする（マッサージ、趣味、楽しい妄想など）
- ・質の良い睡眠をとるため、「起きる時間、寝る時間を一定にする」、「寝る前にスマホやタブレットを見ない」、「朝起きたら太陽の光を浴びる」



～当麻町でも、新型コロナワクチン接種の準備が始まっています～

- ・郵送物が届いた方から、接種を希望される方は予約の電話をしましょう
- ・ワクチン接種を希望する方は、主治医にワクチン接種について一度相談してください
- ・接種当日は、体温測定し体調を確認してから会場に向かいましょう
- ・ワクチン接種をするので、肩を出しやすい服装で行きましょう
- ・マスクや手指消毒などの感染症対策を忘れずに、来所してください
- ・「接種券」、「予診票」、「身分を証明する書類」など忘れ物をしないように気をつけてください



日	月	火	水	木	金	土
		11 ・広報「我が郷土」発行日 ・リハビリ器具開放日 保セ 9:00～11:00	12 ・医科診療所午後休診 ・ふれあいサロン開設日	13 ・リハビリ器具開放日 保セ 9:00～11:00 ・乳児、1歳6カ月児健診 保セ 13:00～	14	15 ・道民交通安全日 ・屋内遊技場の開放 保セ 10:00～18:00
16 ・道民家庭の日 ・屋内遊技場の開放 保セ 10:00～18:00	17 ・声かけあいさつ運動の日	18 ・リハビリ器具開放日 保セ 9:00～11:00	19 ・医科診療所午後休診 ・イチイ学園開設日	20 ・当麻中学校開校記念日 ・リハビリ器具開放日 保セ 9:00～11:00	21	22 ・当麻中学校体育大会 ・屋内遊技場の開放 保セ 10:00～18:00
23 ・当麻町交通安全日 ・屋内遊技場の開放 保セ 10:00～18:00	24	25 ・上・下水道使用料納入期限 ・心配ごと相談 ・リハビリ器具開放日 保セ 9:00～11:00	26 ・医科診療所午後休診 ・ふれあいサロン開設日	27 ・リハビリ器具開放日 保セ 9:00～11:00	28	29 ・屋内遊技場の開放 保セ 10:00～18:00
30 ・当麻幼稚園開園記念日 ・屋内遊技場の開放 保セ 10:00～18:00	31	1 ・宇園別小学校開校記念日 ・声かけあいさつ運動の日 ・屋内遊技場の開放 保セ 10:00～18:00	2 ・医科診療所午後休診	3 ・リハビリ器具開放日 保セ 9:00～11:00 ・乳児、1歳6カ月児健診 保セ 13:00～	4	5 ・当麻小学校運動会 ・屋内遊技場の開放 保セ 10:00～18:00
6 ・屋内遊技場の開放 保セ 10:00～18:00	7 ・心配ごと相談	8 ・リハビリ器具開放日 保セ 9:00～11:00	9 ・医科診療所午後休診 ・ふれあいサロン開設日	10 ・広報「我が郷土」発行日 ・リハビリ器具開放日 保セ 9:00～11:00	11	12 ・屋内遊技場の開放 保セ 10:00～18:00
13 ・宇園別地区大運動会 ・屋内遊技場の開放 保セ 10:00～18:00	14	15 ・道民交通安全日 ・声かけあいさつ運動の日 ・国民年金・厚生年金支払日 ・リハビリ器具開放日 保セ 9:00～11:00	16 ・医科診療所午後休診 ・イチイ学園開設日	17 ・リハビリ器具開放日 保セ 9:00～11:00 ・3歳児健診 保セ 13:00～	18	19 ・当麻幼稚園親子運動会 ・屋内遊技場の開放 保セ 10:00～18:00

保セ 保健福祉センター

医科診療所受付時間 ※水曜日は午後休診、土・日・祝祭日は休診

〔午前〕月～金曜日 8:30～11:30 〔午後〕月・火・木・金曜日 13:00～17:30(4月1日より)

※5月上旬(予定)より新型コロナワクチン接種のため。臨時休診日が増えます。有線告知放送などで周知しますので確認の上受診願います。

おかげさまで

20年を迎えることができました。

ありがとうございます。

これからもよろしく願います。

5/22(土) 23(日) 11:00～19:00
雨天決行

入場
無料

マルシェ・ミュージック・フリマ・ワークショップ
詳細はココペリ(0166-84-5938)までお問い合わせください。

20周年記念
ピザハウス
ココペリ
祭

COCOPELI



有料広告

安心安全な町へ 交通安全活動に努める

当麻町交通安全結団式

当麻町交通安全結団式が4月7日、公民館ままとまーるで行われ、交通安全指導員会、交通安全母の会の会員22名が出席しました。

この日は、町内の交通事故死0人達成1962日目。大澤秀二交通安全指導員会会長は「交通事故死0人達成2000日を目標としています。交通安全指導員会、交通安全母の会の会員22名が出席しました。この日は、町内の交通事故死0人達成1962日目。大澤秀二交通安全指導員会会長は「交通事故死0人達成2000日を目標としていますが、それを通過点にできるよう各関係団体と連携し、安心安全なまちづくりのために交通安全意識の啓発をしていきたいです」と決意しました。



コロナ終息に 願いを込めて

プレミアム付商品券第2弾

新型コロナウイルス感染症終息に願いを込めて当麻町は、昨年に引き続きプレミアム付商品券第2弾を発行。5月6日から同券使用による販売が開始されました。

町内店舗で7500円分の買い物ができる商品券を5千円で販売。用意した12000冊に対して9218冊の予約申し込みがありました。残冊の追加購入には2806人から申し込みがあり、4月16日に村椿哲朗町長と遠藤憲彦副町長が抽選。当選者には4月27日から発送された引換券によりお知らせしています。商品券は7月30日までに指定の場所で引き換え。利用可能期間は令和3年8月31日までとなります。



待望の龍乃泉 販売開始

龍乃泉搬出作業

4月18日、当麻鐘乳洞内熟成日本酒「龍乃泉」の搬出作業が行われました。

一定の温度と湿度が保たれる洞内で約2カ月間熟成させた龍乃泉12本入りケースを110箱搬出しました。

取り出した龍乃泉を試飲した高砂酒造(株)杜氏 森本良久さんは「今年もすっきりとした味わいで良い出来になりました。期待通りの味です」と笑顔を見せました。



搬出作業は、搬入と同様、町民ボランティアで結成された「龍乃泉酔いしれ隊」が人力で行いました。おいしいお酒が皆さんに届くように1ケース1ケース丁寧に搬出しました。

当麻産酒米「彗星」を使用。北海道指定天然記念物である当麻鐘乳洞で熟成させた希少な純米大吟醸「龍乃泉」。5シーズンの今年4月24日から販売開始。

道の駅とうま、セブンイレブン当麻店、ふじスーパー当麻店、ホクレンショップ当麻店、当麻鐘乳洞売店と町内店舗限定で販売しています。



日々勉強
日々感謝

13

「小中学生「川柳」冊子自主発行
7年間延べ149人の投句を冊子に」

当麻町学童保育センター指導員を勤められる林義明さん。自主発行された冊子を手にご来庁いただきました。

冊子はじめに書き綴られています。指導員就任当初、子どもたちと何かをチャレンジしたいと思っていたところ、「週間道新こども川柳」コーナーを目にし、学童保育チャレンジの時間に「せんりゅう」を試みることに。「初めは戸惑っていた子どもたちでしたが、徐々に慣れるにつれビックリするような川柳を書いてくれるようになっていきました」と振り返られています。

「当麻町の小中学生 川柳」と題し、冊子を自主発行。学童保育に通う子どもたちのほか、当麻小学校の理解を得てその他の子どもたちへの啓発活動も行われてきました。冊子には、7年間で延べ149人もの子どもたちから7千を超える川柳がまとめられています。

新型コロナウイルス感染症拡大のため、一時学童保育も閉鎖されるなど、出版作業ができる環境ではなく

なり、自粛を余儀なくされ当初予定発行時期が遅れたとのことですが、2021年3月10日、発行されました。

ご苦労も多かったと思います。冊子の発行、おめでとうございます。

小学校低学年から高学年まで、投句した川柳を見ることができ「当麻町の小中学生 川柳」。子どもたちは冊子に掲載されている数々の自身の川柳を目にし、自身の成長や思い出を振り返られるのではないでしょう。子どもたち、ご家族共に、微笑ましく拝読されるものと思います。

冊子は、町立図書館にも寄贈いただいております。町民の多くの方にご覧いただきたいです。

冊子あとがき。林さんの思いが綴られ、一句で巻末を終えられています。

「さて、このような活動をいつまで続けていけるかは、神のみぞ知るところでしょうが、私が何とか元気なうちは、子ども達のエネルギーに支えられながら、出来るだけ長い間続けられたらと思っております。」

「続編の 構想だけは 出来ており」

村椿哲朗／当麻町長

Hello!
Baby
1歳
おめでとう

人のうごき

4月末現在・（ ）内は前月比

総人口	男	女	世帯数
6,345(3)	2,927(3)	3,418(0)	3,053(0)
0～19歳	20～39歳	40～64歳	65歳以上
915(3)	876(3)	1,928(-10)	2,626(7)



今月の表紙写真
「とうまの“当”！」

限られた人数での龍乃泉搬出「できたぞーっ！」の合言葉が集合写真のお約束でしたが今年は大声を自粛代わりに左右の3本指で当麻の“当”の字をポーズ当麻愛に包まれた龍乃泉です(詳細は17ページに掲載)

次号発行は6月10日(木)です



鯉取めいちゃん
(3西3)

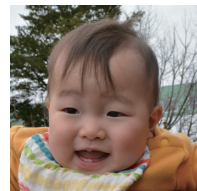

高橋はる春ちゃん
(宇2)

「我が郷土」5月号(令和3年5月11日発行)通巻1110号
●発行/当麻町 ●編集/情報発信戦略課
〒078-1393 北海道川上郡当麻町3条東2丁目11番1号
☎0166-84-2111 FAX0166-84-4883
ホームページ <http://town.tohma.hokkaido.jp>
Eメール kouhou@town.tohma.hokkaido.jp
フェイスブック <https://www.facebook.com/town.tohma>
ユーチューブ <https://www.youtube.com/user/TohmaTownHokkaido>

4月30日現在で当麻町に住民票のある令和2年4月生まれの赤ちゃんです(町広報撮影)